

Ministero dell'Economia e delle Finanze
HARCA DA BOLLO €2,00
 DUE/00

gebia

00033927 00006229 W01MY002
 00150099 09/07/2015 09:18:25
 4528-00087 C97C5019788353AF
 IDENTIFICATIVO : 01150426776053



Ufficio Provinciale di Rimini - Territorio Servizi Catastali - Direttore SCARPINO SALVATORE

Vis. ord. (1.00 euro)



Ufficio Provinciale di Rimini - Territorio
Servizi Catastali

Data: 26/05/2015 - Ora: 08.29.11 Fine
Visura n.: RN0040204 Pag: 1

Visura per immobile

Situazione degli atti informatizzati al 26/05/2015

| | | |
|----------------------|---|--|
| Dati della richiesta | Comune di SANTARCANGELO DI ROMAGNA (Codice: I304) | |
| Catasto Terreni | Provincia di RIMINI Foglio: 19 Particella: 564 | |

Area di enti urbani e promiscui

| N. | DATI IDENTIFICATIVI | | | DATI CLASSAMENTO | | | DATI DERIVANTI DA | | |
|----------|---------------------|------------|-----|------------------|----------------|-----------------------------|-------------------|--|---------|
| | Foglio | Particella | Sub | Porz | Qualità Classe | Superficie(m²) ha arc ca | | Deduz | Reddito |
| 1 | 19 | 564 | - | - | ENTE URBANO | 00 98 | | Dominicale | Agrario |
| Notifica | | | | Partita | | | 1 | Impianto meccanografico del 25/05/1976 | |

Unità immobiliari n. 1

Ricevuta n. 12422

Tributi erariali: Euro 1,00

Visura ordinaria

Richiedente: **SORGENTE**

A



Ufficio Provinciale di Rimini - Territorio
Servizi Catastali

Visura per immobile

Situazione degli atti informatizzati al 26/05/2015

Data: 26/05/2015 - Ora: 08.32.20 Fine
Visura n.: RN0040215 Pag: 1

| | |
|--------------------------|---|
| Dati della richiesta | Comune di SANTARCANGELO DI ROMAGNA (Codice: I304) |
| Catasto Fabbricati | Provincia di RIMINI Foglio: 19 Particella: 564 |
| Unità immobiliare | |

| N. | DATI IDENTIFICATIVI | | | | DATI DI CLASSAMENTO | | | | DATI DERIVANTI DA | | |
|---|---------------------|--------|------------|-----|---------------------|------------|-----------|--------|-------------------|---------------|--|
| | Sezione Urbana | Foglio | Particella | Sub | Zona Cens. | Micro Zona | Categoria | Classe | | Consistenza | Rendita |
| 1 | | 19 | 564 | | | | C/1 | 5 | 66 m ² | Euro 1.980,41 | VARIAZIONE TOPONOMASTICA del 25/09/2003 n. 61926.1/2003 in atti dal 25/09/2003 (protocollo n. 181278) VARIAZIONE DI TOPONOMASTICA |
| Indirizzo: VIA DANTE DI NANNI n. 16 piano: T-1; | | | | | | | | | | | |
| Notifica: - Partita: - Mod.58 105971 | | | | | | | | | | | |
| INTESTATO | | | | | | | | | | | |

| N. | DATI ANAGRAFICI | | CODICE FISCALE | DIRITTI ONERI REALI |
|----|--|--|----------------|------------------------------|
| | SANTARCANGELO COSTRUZIONI SOCIETA' COOPERATIVA A RESPONSABILITA' LIMITATA con sede in SANTARCANGELO DI ROMAGNA | ISTRUMENTO (ATTO PUBBLICO) del 02/12/1998 Voltura n. 4582.2/1999 in atti dal 12/04/1999 Repertorio n.: 110891 Rogante: FRANCIOSI ENRICO Sede: RIMINI Registrazione: MUTAMENTO DENOM. O RAG. SOC. | | |
| 1 | | | 00194710406* | (1) Proprieta' per 1000/1000 |

Unità immobiliari n. 1

Ricevuta n. 12422

Tributi erariali: Euro 1,00

Visura ordinaria

Richiedente: **SORGENTE**



Ufficio Provinciale di Rimini - Territorio
Servizi Catastali

Visura per immobile

Situazione degli atti informatizzati al 26/05/2015

Data: 26/05/2015 - Ora: 08.32.57 Fine
Visura n.: RN0040217 Pag: 1

| | | | |
|----------------------|---|--|--|
| Dati della richiesta | Comune di SANTARCANGELO DI ROMAGNA (Codice: I304) | | |
| Catasto Fabbricati | Provincia di RIMINI | | |
| Unità immobiliare | Foglio: 19 Particella: 558 Sub.: 26 | | |

| N. | DATI IDENTIFICATIVI | | | | DATI DI CLASSAMENTO | | | DATI DERIVANTI DA | | | |
|-------------------------------------|---------------------|--------|------------|-----|---------------------|------------|-----------|-------------------|-------------------|-------------|--|
| | Sezione Urbana | Foglio | Particella | Sub | Zona Cens. | Micro Zona | Categoria | | Classe | Consistenza | Rendita |
| 1 | | 19 | 558 | 26 | | | C/2 | 2 | 79 m ² | Euro 175,44 | VARIAZIONE TOPONOMASTICA del 25/09/2003 n. 61916.1/2003 in atti dal 25/09/2003 (protocollo n. 181268) VARIAZIONE DI TOPONOMASTICA |
| Indirizzo Notifica | | | | | | | | | | | |
| VIA DANTE DI NANNI n. 16 piano: Si; | | | | | | | | | | | |
| Partita | | | | | | | | | | | |
| Mod.58 | | | | | | | | | | | |
| 8534 | | | | | | | | | | | |

| | | | |
|------------------------|---|---|--|
| N. | | DATI ANAGRAFICI | |
| 1 | SANTARCANGELO COSTRUZIONI SOCIETA' COOPERATIVA A RESPONSABILITA' LIMITATA con sede in SANTARCANGELO DI ROMAGNA | | |
| DATI DERIVANTI DA | | CODICE FISCALE 00194710406* | |
| | | DIRITTI E ONERI REALI (1) Proprieta' per 1000/1000 | |
| Unità immobiliari n. 1 | | | |
| | | Ricevuta n. 12422 | |
| | | Tributi erariali: Euro 1,00 | |

Visura ordinaria
Richiedente: **SORGENTE**



MINISTERO DELLE FINANZE

DIREZIONE GENERALE DEL CATASTO E DEI SERVIZI TECNICI ERARIALI

Lire
200

61 NUOVO CATASTO EDILIZIO URBANO

(R. DECRETO-LEGGE 15 APRILE 1984, N. 447)

Planimetria dell'immobile situato nel Comune di SANTARCANGELO DI ROM Via DANTE DI NANNI N. 16

Ditta "S.R.L. EDILCENTRO" con sede legale in CESENA

Allegata alla dichiarazione presentata all'Ufficio Tecnico Erariale di FORLÌ

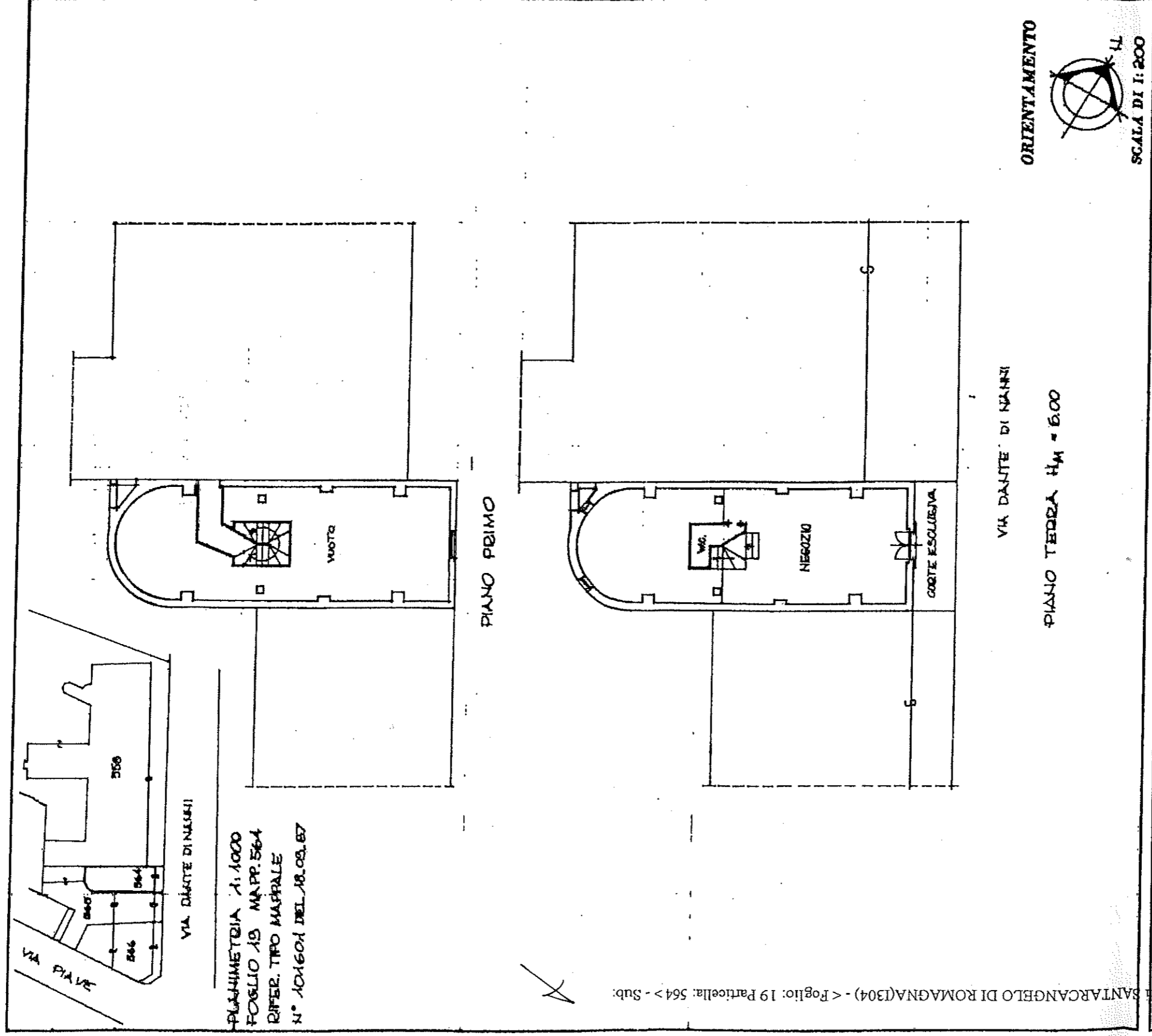

| | |
|---|-------------|
| SPAZIO RISERVATO PER LE ANNOTAZIONI D'UFFICIO | |
| DATA 22/09/1987 | FOGLIO 19 |
| PROT. N° 1/A | MAPPALE 564 |

Completata dal GEOMETRA

(Indicare nome e cognome del geometra)

GIORGIO BIANDETTINI

Iscritto all'Albo dei GEOMETRI

della Provincia di RIMINI N° 649

DATA 21 SETTEMBRE 1987

Firma: Luigiolini Gian

131 NUOVO CATASTO EDILIZIO URBANO

(R. DECRETO-LINGUI 13 APRILE 1948, N. 411)

Planimetria dell'immobile situato nel Comune di SANTARCANGELO DI R. Via DANTE DI NANNI, 16

Ditto "S.F.I. - EDILCENTRO" con sede legale in CESENA

Allegata alla dichiarazione presentata all'Ufficio Tecnico Erariale di FORLÌ

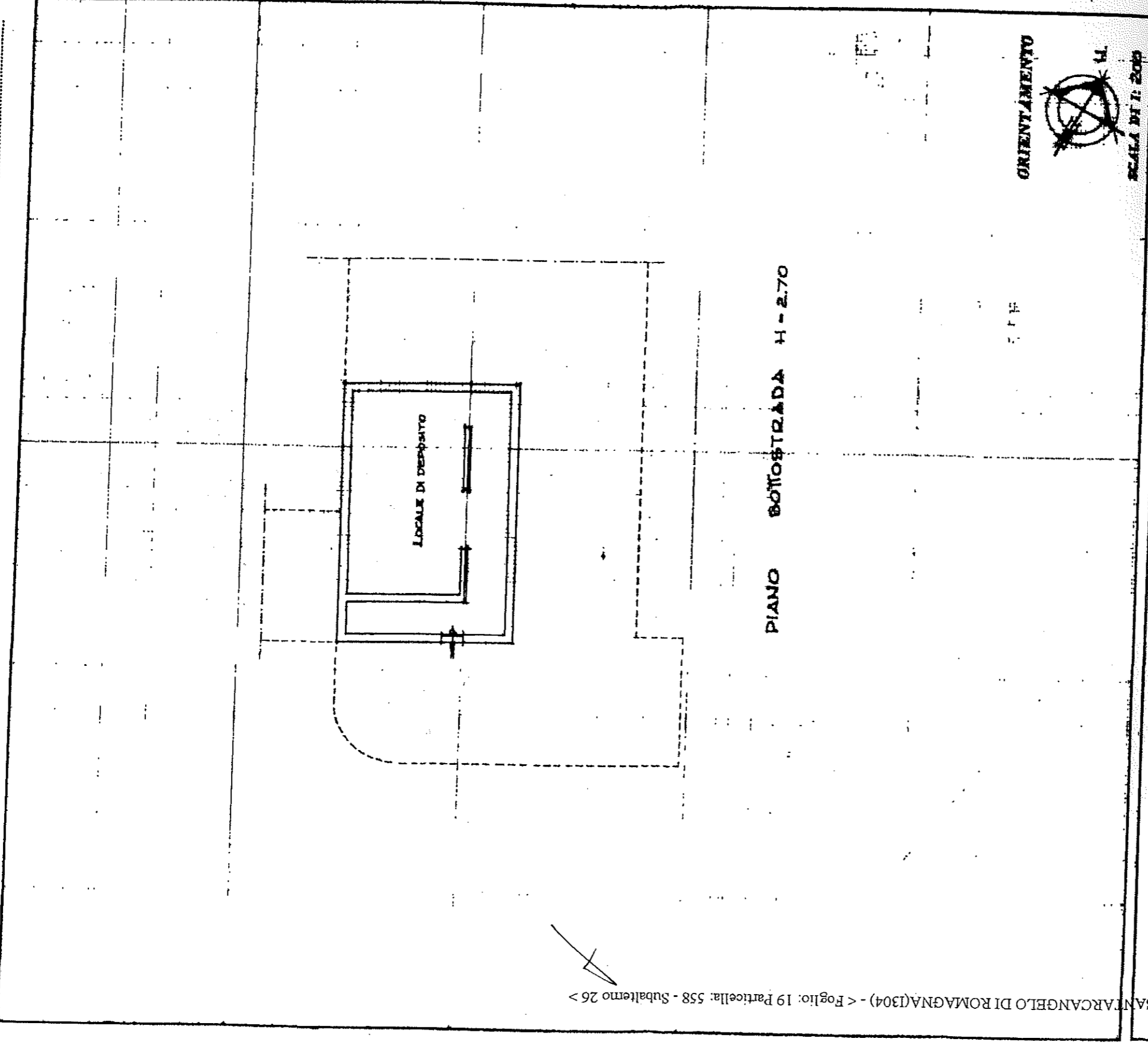

SPAZIO RISERVATO PER LE ANNOTAZIONI D'UFFICIO

DATA **30 SET. 1987**

FOGLIO 19
NUMERO 558
SUB. 26

Compilata dal GEOMETRA

GIORGIO BENEDETTINI

Iscritto all'Albo dei Geometri
della Provincia di RIMINI n. 649

DATA 23 SETTEMBRE 1987

Firma: Luigi Spia

Visura per immobile

Situazione degli atti informatizzati al 26/05/2015

| | | |
|-----------------------------|---|--|
| Dati della richiesta | Comune di SANTARCANGELO DI ROMAGNA (Codice: I304) | |
| Catasto Terreni | Provincia di RIMINI Foglio: 19 Particella: 558 | |

Area di enti urbani e promiscui

| N. | DATI IDENTIFICATIVI | | | DATI CLASSAMENTO | | | DATI DERIVANTI DA |
|----------|---------------------|------------|----------|------------------|--|---|-------------------|
| | Foglio | Particella | Sub Porz | Qualità Classe | Superficie(m ²) ha are ca | Deduz | |
| 1 | 19 | 558 | - | ENTE URBANO | 28 77 | | Agrario |
| Notifica | | | | Partita | I | TIPO MAPPALE del 10/11/1997 n. 101601.560/1987 in atti dal 19/12/1998 | |

Unità immobiliari n. 1

Ricevuta n. 12422

Tributi erariali: Euro 1,00

Visura ordinaria

Richiedente: **SORGENTE**

A

Visura per immobile

Situazione degli atti informatizzati al 26/05/2015

Data: 26/05/2015 - Ora: 08.32.39 Fine

Visura n.: RN0040216 Pag. 1

| | | |
|----------------------|--|--|
| Dati della richiesta | Comune di SANTARCANGELO DI ROMAGNA (Codice: I304) | |
| Catasto Fabbricati | Provincia di RIMINI | |
| Unità immobiliare | Foglio: 19 Particella: 558 Sub.: 47 | |

| N. | DATI IDENTIFICATIVI | | | | DATI DI CLASSAMENTO | | | | DATI DERIVANTI DA | | |
|--|---------------------|--------|------------|-----|---------------------|------------|-----------|--------|-------------------|---------------|--|
| | Sezione Urbana | Foglio | Particella | Sub | Zona Cens. | Micro Zona | Categoria | Classe | | Consistenza | Rendita |
| 1 | | 19 | 558 | 47 | | | A/10 | 2 | 3 vani | Euro 1.022,58 | VARIAZIONE DELLA DESTINAZIONE del 21/04/2006 n. 3740.1/2006 in atti dal 21/04/2006 (protocollo n. RN0035410) ABITAZIONE- UFFICIO |
| Indirizzo | | | | | | | | | | | |
| VIA DANTE DI NANINI n. 16/C piano: 1; | | | | | | | | | | | |
| Annotazioni | | | | | | | | | | | |
| Classamento e rendita validati (D.M. 701/94) | | | | | | | | | | | |

INTESTATO

| N. | DATI ANAGRAFICI | DATI ANAGRAFICI | DIRITTI E ONERI REALI |
|-------------------|---|--|------------------------|
| 1 | SANTARCANGELO COSTRUZIONI SOCIETA' COOPERATIVA A RESPONSABILITA' LIMITATA con sede in | SANTARCANGELO DI ROMAGNA | (1) Proprieta' per 1/1 |
| DATI DERIVANTI DA | | VOLTURA D'UFFICIO del 26/06/2009 n. 5496.1/2009 in atti dal 27/11/2009 (protocollo n. RN0186466) Registrazione: Sede: M.U. 7353/09 REP. 43890/09 NOT. DI MAURO | |

Unità immobiliari n. 1

Ricevuta n. 12422

Tributi erariali: Euro 1,00

Visura ordinaria

Richiedente: **SORGENTE**

Agenzia del Territorio
CATASTO FABBRICATI
Ufficio Provinciale di
Rimini

Dichiarazione protocollo n. RN0035410 del 21/04/2006
Planimetria di u.i.u. in Comune di Santarcangelo Di Romagna
Via Di Nanni civ. 16/C

Identificativi Catastali:

Sezione:
Foglio: 19
Particella: 558
Subalterno: 47

Compilata da:
Saragoni Otello

Iscritto all'albo:
Geometri

Prov. Rimini

N. 815

Mod. n. 1

Scala 1:200

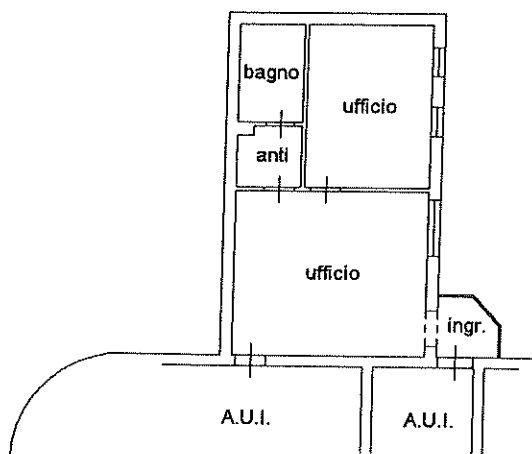

PIANO PRIMO
H= 2.90

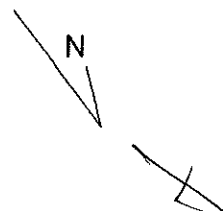

Planimetria in atti

Visura per immobile

Situazione degli atti informatizzati al 26/05/2015

Data: 26/05/2015 - Ora: 08.33.12 Fine
Visura n.: RN0040218 Pag: 1

| | | |
|-----------------------------|---|--|
| Dati della richiesta | Comune di SANTARCANGELO DI ROMAGNA (Codice: I304) | |
| Catasto Fabbricati | Provincia di RIMINI | |
| Unità immobiliare | Foglio: 19 Particella: 558 Sub.: 17 | |

| N. | DATI IDENTIFICATIVI | | | | DATI DI CLASSAMENTO | | | | DATI DERIVANTI DA | | |
|---|---------------------|--------|------------|-----|---------------------|------------|-----------|--------|-------------------|-------------|--|
| | Sezione Urbana | Foglio | Particella | Sub | Zona Cens. | Micro Zona | Categoria | Classe | | Consistenza | Rendita |
| 1 | | 19 | 558 | 17 | | | A/10 | 1 | 3 vani | Euro 875,39 | VARIAZIONE TOPONOMASTICA del 25/09/2003 n. 61907.1/2003 in atti dal 25/09/2003 (protocollo n. 181259) VARIAZIONE DI TOPONOMASTICA |
| Indirizzo: VIA DANTE DI NANNI n. 16 piano: 1; | | | | | | | | | | | |
| Notifica: - Partita: - Mod.58 8534 | | | | | | | | | | | |

INTESTATO

| N. | DATI ANAGRAFICI | | CODICE FISCALE |
|--|--|--------------|----------------|
| | SANTARCANGELO COSTRUZIONI SOCIETA' COOPERATIVA A RESPONSABILITA' LIMITATA con sede in SANTARCANGELO DI ROMAGNA | | |
| DATI DERIVANTI DA | | | |
| ISTRUMENTO (ATTO PUBBLICO) del 02/12/1998 Voltura n. 4582.2/1999 in atti dal 12/04/1999 Repertorio n.: 110891 Rogante: FRANCIOSI ENRICO Sede: RIMINI Registrazione: MUTAMENTO DENOM. O RAG. SOC. | | 00194710406* | |
| DIRITTI E ONERI REALI (1) Proprieta' per 1000/1000 | | | |

Unità immobiliari n. 1

Ricevuta n. 12422

Tributi erariali: Euro 1,00

Visura ordinaria

Richiedente: **SORGENTE**

NUOVO CATASTO EDILIZIO URBANO

(R. DECRETO-LEGGE 15 APRILE 1959, N. 652)

Planimetria dell'immobile situato nel Comune di SANTARCANGELO DI R. Via DANTE DI NANNI, 16

Ditta 'S.r.l. - EDILCENTRO' con sede legale in CESENA

Allegata alla dichiarazione presentata all'Ufficio Tecnico Erariale di FORLÌ

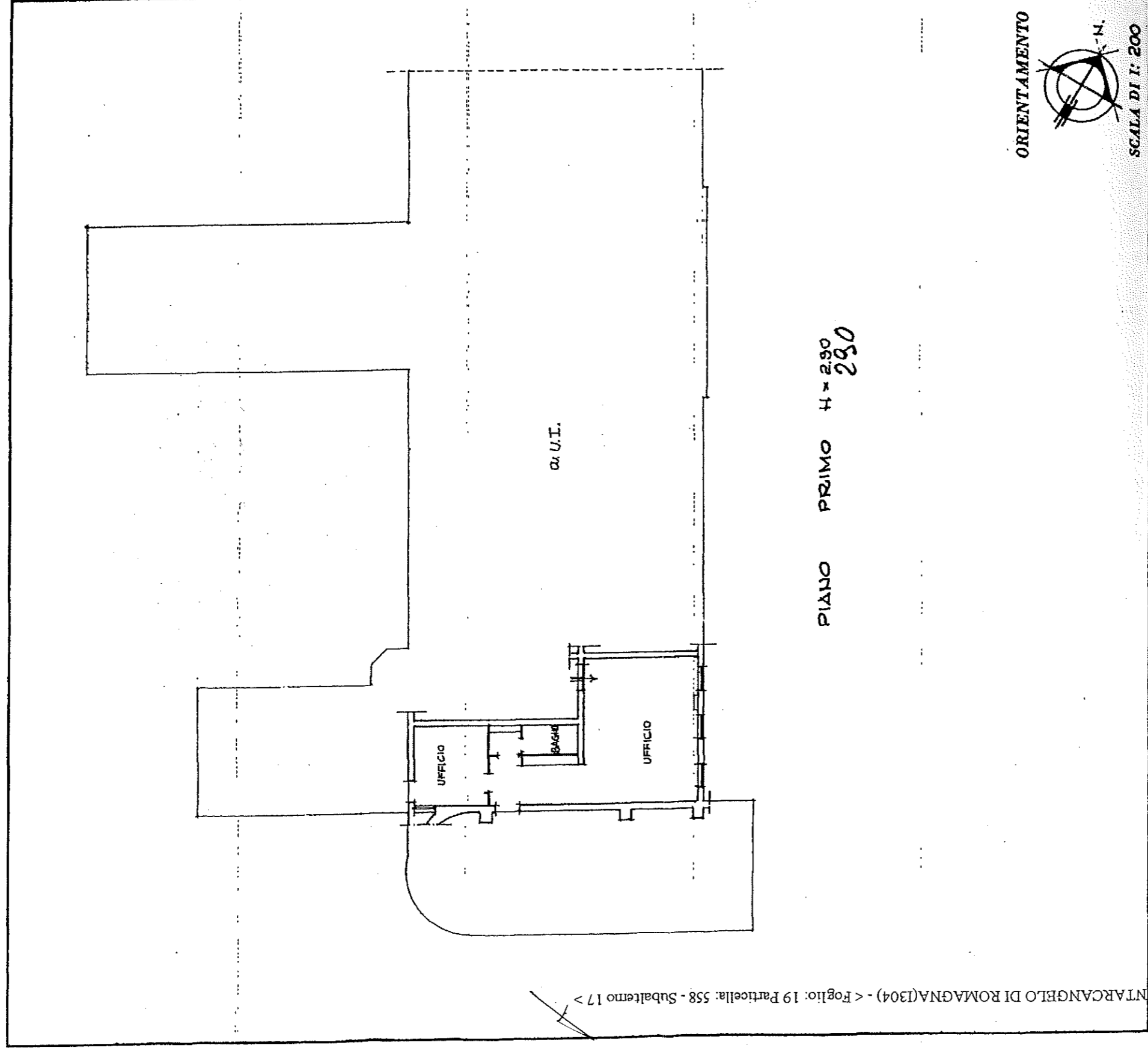

SPAZIO RISERVATO PER LE ANNOTAZIONI D'UFFICIO

DATA 30 GEN. 1987

PROT. N°

FOGLIO 19
NUMERO 558
SUB. 17

Compilata dal GEOMETRA

GIORGIO BENEDETTINI

Iscritto all'Albo dei Geometri

della Provincia di RIMINI n. 649

DATA 23 SETTEMBRE 1987

Firma: Luca Bini Gioi

ORIENTAMENTO



SCALA DI 1: 200

Catasto dei Fabbricati - Situazione al 26/05/2015 - Comune di SANTARCANGELO DI ROMAGNA (I.304)

MODULARIO
 F. n. mod. 488
 Foglio: 19 Particella: 558



MINISTERO DELLE FINANZE
 DIREZIONE GENERALE DEL CATASTO E DEI SERVIZI TECNICI ERARIALI
NUOVO CATASTO EDILIZIO URBANO

Lire 200

Planimetria dell'immobile situato nel Comune di SANTARCANGELO DI R. Via DANTE DI NANNI, 16
 QUADRO DIMOSTRATIVO DELLE PARTI COMUNI
 Allegata alla dichiarazione presentata all'Ufficio Tecnico Erariale di FORLÌ

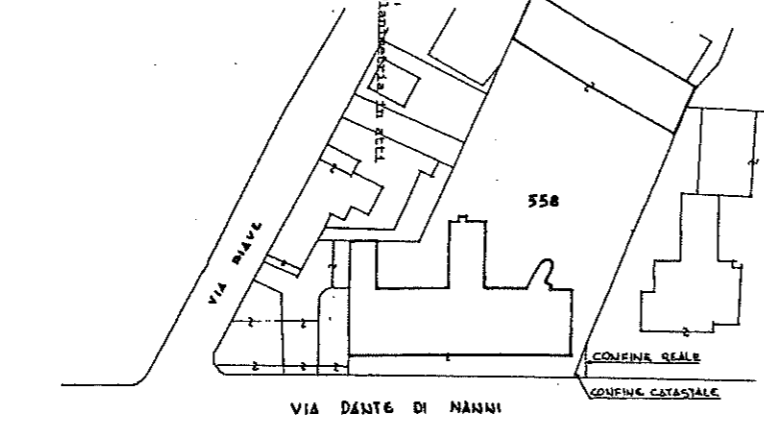

PLANIMETRIA 1:1000
 RIFER. TIPO MAPPALE
 N. 101604 DEL 18-05-1987 e N. 78/235 DEL 31-05-1988
 FOGLIO 19 MAPPA 558

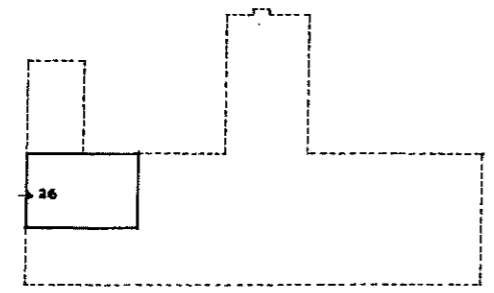

PIANO SOTTOSTRADA

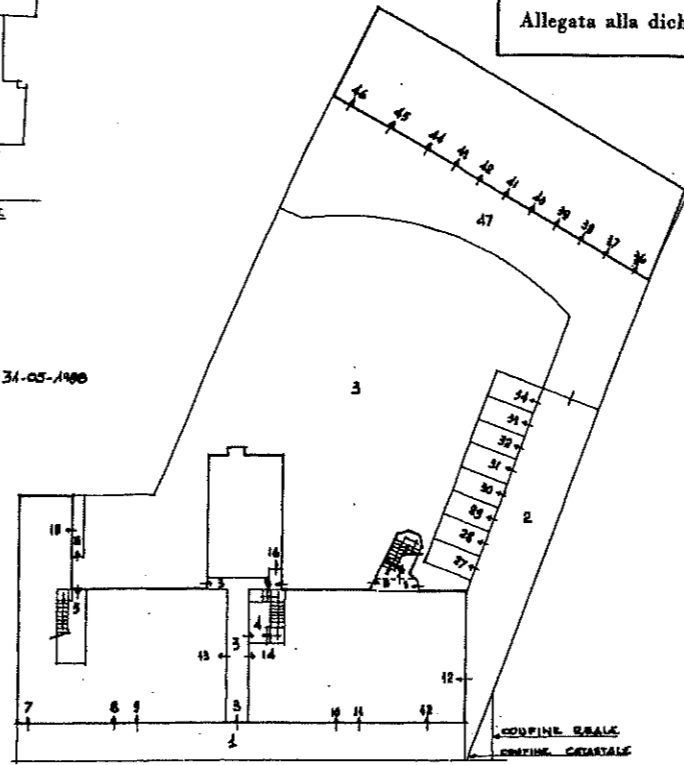

PIANO TERRA

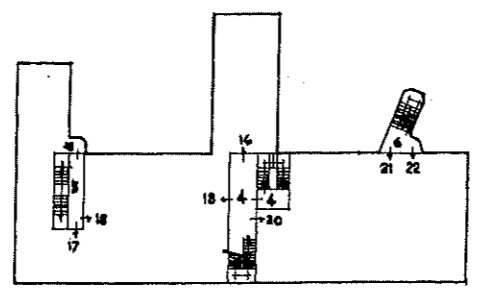

PIANO PRIMO

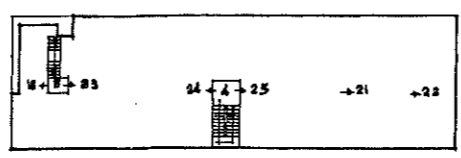

PIANO SECONDO

- SUB. 1 - BEVE COMUNE, NON CENSIBILE, (CORTE P.T.) AI SUB. 7-8-9-10-11-12-13-14-15-16-17-18-19-20-21-22-23
- SUB. 2 - BEVE COMUNE, NON CENSIBILE, (CORTE P.T.) AI SUB. 12-27-28-29-30-31-32-33-34-35-36-37-38-39-40-41-42-43-44-45-46
- SUB. 3 - BEVE COMUNE, NON CENSIBILE, (ANDRONE D'INGRESSO P.T. E CORTE) AI SUB. 13-14-15-16-17-18-19-20-21-22-23-24-25
- SUB. 4 - BEVE COMUNE, NON CENSIBILE, (VANO SCALE E ANDRONE INTERNO P.T.) AI SUB. 16-18-20-24-25
- SUB. 5 - BEVE COMUNE, NON CENSIBILE, (INGRESSO P.T. E VANO SCALE) AI SUB. 17-18-19-23
- SUB. 6 - BEVE COMUNE, NON CENSIBILE, (INGRESSO P.T. E VANO SCALE) AI SUB. 21-22
- SUB. 7 - UFFICIO P.T.
- SUB. 8 - NEGOZIO P.T.
- SUB. 9 - NEGOZIO P.T.
- SUB. 10 - NEGOZIO P.T.
- SUB. 11 - NEGOZIO P.T.
- SUB. 12 - UFFICIO P.T.
- SUB. 13 - UFFICIO P.T.
- SUB. 14 - UFFICIO P.T.
- SUB. 15 - APPARTAMENTO P.T.
- SUB. 16 - ABITAZIONE P.T. e PORTICO P.T.
- SUB. 17 - UFFICIO P.1°
- SUB. 18 - APPARTAMENTO P.1° + RIPOSTIGLIO P.2°
- SUB. 19 - APPARTAMENTO P.1°
- SUB. 20 - APPARTAMENTO P.1°
- SUB. 21 - ABITAZIONE P.1° e 2°
- SUB. 22 - ABITAZIONE P.1° e 2°
- SUB. 23 - APPARTAMENTO P.2°
- SUB. 24 - APPARTAMENTO P.2°
- SUB. 25 - APPARTAMENTO P.2°
- SUB. 26 - LOCALE DI DEPOSITO P.6.
- SUB. 27 - POSTO AUTO MQ. 12
- SUB. 28 - POSTO AUTO MQ. 12
- SUB. 29 - POSTO AUTO MQ. 12
- SUB. 30 - POSTO AUTO MQ. 12
- SUB. 31 - POSTO AUTO MQ. 12
- SUB. 32 - POSTO AUTO MQ. 12
- SUB. 33 - POSTO AUTO MQ. 12
- SUB. 34 - POSTO AUTO MQ. 12
- SUB. 35 - SOPPRESSO
- SUB. 36 - GARAGE P.T.
- SUB. 37 - GARAGE P.T.
- SUB. 38 - GARAGE P.T.
- SUB. 39 - GARAGE P.T.
- SUB. 40 - GARAGE P.T.
- SUB. 41 - GARAGE P.T.
- SUB. 42 - GARAGE P.T.
- SUB. 43 - GARAGE P.T.
- SUB. 44 - GARAGE P.T.
- SUB. 45 - GARAGE P.T.
- SUB. 46 - GARAGE P.T.
- SUB. 47 - BEVE COMUNE, NON CENSIBILE, (CORTE) AI SUB. 36-37-38-39-40-41-42-43-44-45-46



SCALA DI 1:500

SPAZIO RISERVATO PER LE ANNOTAZIONI D'UFFICIO

DATA PROT. N°

11 GIU. 1988

FOGLIO 19 NUMERO 558

Compilata dal GEOMETRA
 (Firma, nome e cognome del tecnico)
GIORGIO BENEDETTINI
 Iscritto all'Albo de i Geometri
 della Provincia di RIMINI
 DATA 03 GIUGNO 1988
 Firma: Giorgio Benedettini

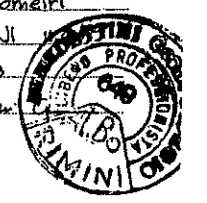

Ufficio Provinciale di Rimini - Territorio

Servizi Catastali

Comune di: SANTARCANGELO DI ROMAGNA

Elenco Subalterni

ACCERTAMENTO DELLA PROPRIETA IMMOBILIARE URBANA
ELENCO DEI SUBALTERNI ASSEGNATI

| Comune | Sezione | Foglio | Particella | Tipo mappale | del: |
|--------------------------|---------|--------|------------|--------------|--|
| SANTARCANGELO DI ROMAGNA | | 19 | 558 | | |
| UBICAZIONE via/piazza | n°civ | Piani | Scala | Int. | DESCRIZIONE |
| 1 VIA DANTE DI NANNI | 16 | T 0001 | | | Immobile soppresso |
| 2 VIA DANTE DI NANNI | 16 | | | | Partita speciale A |
| 3 VIA DANTE DI NANNI | 16 | | | | Partita speciale A |
| 4 VIA DANTE DI NANNI | 16 | | | | Partita speciale A |
| 5 VIA DANTE DI NANNI | 16 | | | | Partita speciale A |
| 6 VIA DANTE DI NANNI | 16 | | | | Partita speciale A |
| 7 VIA DANTE DI NANNI | 16 | T | | | Partita speciale A |
| 8 VIA DANTE DI NANNI | 16 | T | | | A10 UFFICI E STUDI PRIVATI |
| 9 VIA DANTE DI NANNI | 16 | T | | | C01 NEGOZI E BOTTEGHE |
| 10 VIA DANTE DI NANNI | 16 | T | | | C01 NEGOZI E BOTTEGHE |
| 11 VIA DANTE DI NANNI | 16 | T | | | C01 NEGOZI E BOTTEGHE |
| 12 VIA DANTE DI NANNI | 16 | T | | | C01 NEGOZI E BOTTEGHE |
| 13 VIA DANTE DI NANNI | 16 | T | | | A10 UFFICI E STUDI PRIVATI |
| 14 VIA DANTE DI NANNI | 16 | T | | | A10 UFFICI E STUDI PRIVATI |
| 15 VIA DANTE DI NANNI | 16 | T | | | A10 UFFICI E STUDI PRIVATI |
| 16 VIA DANTE DI NANNI | 16 | T 0001 | | | A02 ABITAZIONI DI TIPO CIVILE |
| 17 VIA DANTE DI NANNI | 16 | 1 | | | A02 ABITAZIONI DI TIPO CIVILE |
| 18 VIA DANTE DI NANNI | 16 | 10002 | | | A10 UFFICI E STUDI PRIVATI |
| 19 VIA DANTE DI NANNI | 16 | | | | A02 ABITAZIONI DI TIPO CIVILE |
| 20 VIA DANTE DI NANNI | 16 | 1 | | | Immobile soppresso |
| 21 VIA DANTE DI NANNI | 16 | 10002 | | | A02 ABITAZIONI DI TIPO CIVILE |
| 22 VIA DANTE DI NANNI | 16 | 10002 | | | A02 ABITAZIONI DI TIPO CIVILE |
| 23 VIA DANTE DI NANNI | 16 | 2 | | | A02 ABITAZIONI DI TIPO CIVILE |
| 24 VIA DANTE DI NANNI | 16 | 2 | | | A02 ABITAZIONI DI TIPO CIVILE |
| 25 VIA DANTE DI NANNI | 16 | 2 | | | A02 ABITAZIONI DI TIPO CIVILE |
| 26 VIA DANTE DI NANNI | 16 | S | | | A02 ABITAZIONI DI TIPO CIVILE |
| 27 VIA DANTE DI NANNI | 16 | T | | | C02 MAGAZZINI E LOCALI DI DEPOSITO, CANTINE E SOFFITTE SE NON UNITE ALL'UNITA' IMMOBILIARE ABITATIVA |
| 28 VIA DANTE DI NANNI | 16 | T | | | C06 STALLE, SCUDERIE, RIMESSE ED AUTORIMESSE |
| 29 VIA DANTE DI NANNI | 16 | T | | | C06 STALLE, SCUDERIE, RIMESSE ED AUTORIMESSE |
| 30 VIA DANTE DI NANNI | 16 | T | | | C06 STALLE, SCUDERIE, RIMESSE ED AUTORIMESSE |
| 31 VIA DANTE DI NANNI | 16 | T | | | C06 STALLE, SCUDERIE, RIMESSE ED AUTORIMESSE |
| 32 VIA DANTE DI NANNI | 16 | T | | | C06 STALLE, SCUDERIE, RIMESSE ED AUTORIMESSE |
| 33 VIA DANTE DI NANNI | 16 | T | | | C06 STALLE, SCUDERIE, RIMESSE ED AUTORIMESSE |
| 34 VIA DANTE DI NANNI | 16 | T | | | C06 STALLE, SCUDERIE, RIMESSE ED AUTORIMESSE |
| 35 VIA DANTE DI NANNI | 16 | T | | | C06 STALLE, SCUDERIE, RIMESSE ED AUTORIMESSE |
| 36 VIA DANTE DI NANNI | 16 | T | | | C06 STALLE, SCUDERIE, RIMESSE ED AUTORIMESSE |
| 37 VIA DANTE DI NANNI | 16 | T | | | F01 AREA URBANA |
| 38 VIA DANTE DI NANNI | 16 | T | | | C06 STALLE, SCUDERIE, RIMESSE ED AUTORIMESSE |
| 39 VIA DANTE DI NANNI | 16 | T | | | C06 STALLE, SCUDERIE, RIMESSE ED AUTORIMESSE |
| 40 VIA DANTE DI NANNI | 16 | T | | | C06 STALLE, SCUDERIE, RIMESSE ED AUTORIMESSE |
| 41 VIA DANTE DI NANNI | 16 | T | | | C06 STALLE, SCUDERIE, RIMESSE ED AUTORIMESSE |
| 42 VIA DANTE DI NANNI | 16 | T | | | C06 STALLE, SCUDERIE, RIMESSE ED AUTORIMESSE |
| 43 VIA DANTE DI NANNI | 16 | T | | | C06 STALLE, SCUDERIE, RIMESSE ED AUTORIMESSE |
| 44 VIA DANTE DI NANNI | 16 | T | | | C06 STALLE, SCUDERIE, RIMESSE ED AUTORIMESSE |
| 45 VIA DANTE DI NANNI | 16 | T | | | C06 STALLE, SCUDERIE, RIMESSE ED AUTORIMESSE |
| 46 VIA DANTE DI NANNI | 16 | T | | | C06 STALLE, SCUDERIE, RIMESSE ED AUTORIMESSE |
| 47 VIA DANTE DI NANNI | 16/C | 1 | | | C06 STALLE, SCUDERIE, RIMESSE ED AUTORIMESSE |
| | | | | | A10 UFFICI E STUDI PRIVATI |

Visura ordinaria



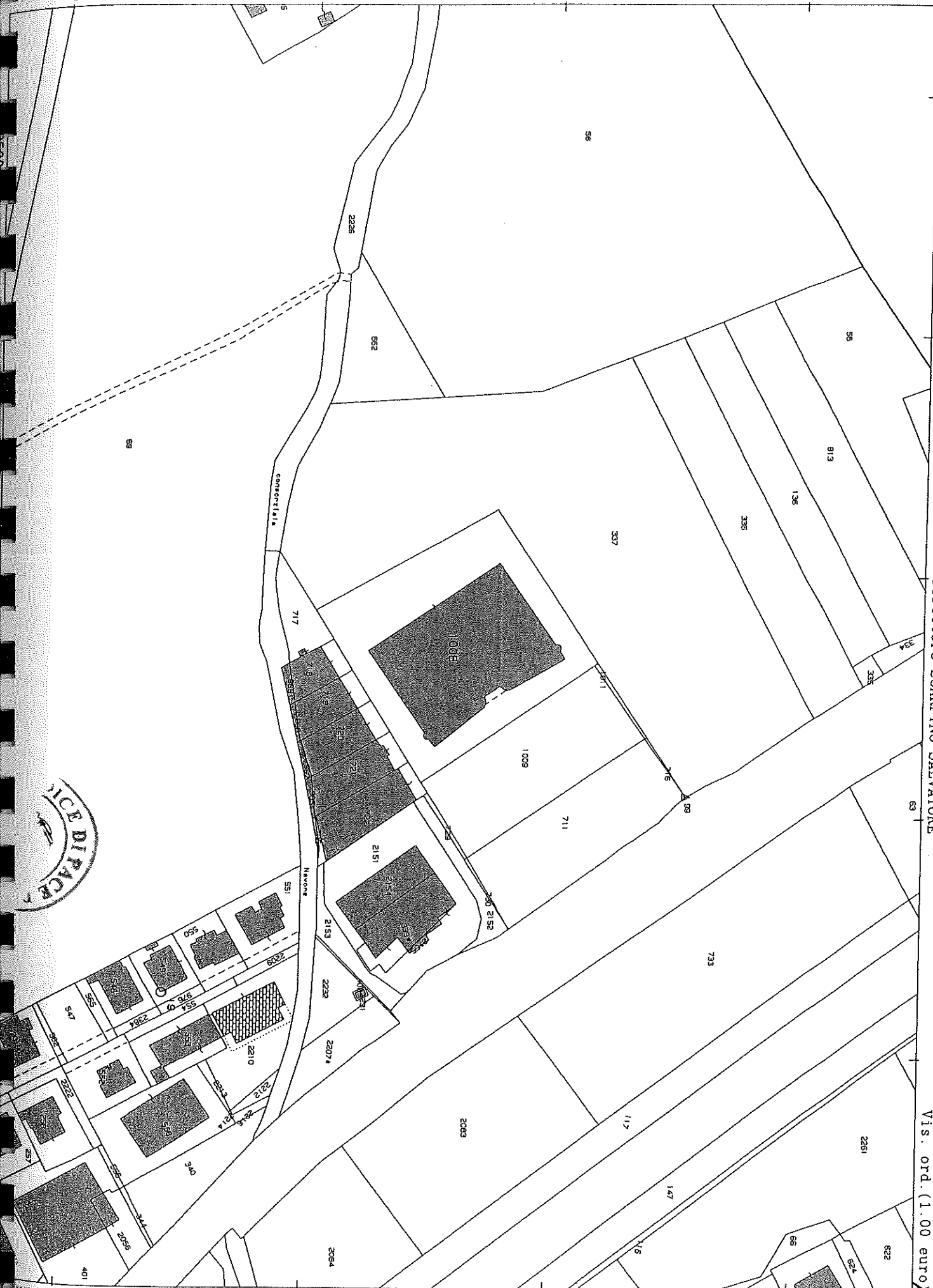

Visura per immobile

Situazione degli atti informatizzati al 26/05/2015

Data: 26/05/2015 - Ora: 08.31.31 Fine
Visura n.: RN0040214 Pag: 1

| Dati della richiesta | | Comune di RIMINI (Codice: H294) | | | | | | | |
|---------------------------------|---------------------|----------------------------------|------------------|-----------------------------|-------------------|---|----------------|-----------------------|---------|
| Catasto Terreni | | Provincia di RIMINI | | | | | | | |
| Area di enti urbani e promiscui | | Foglio: 83 Particella: 1008 | | | | | | | |
| N. | DATI IDENTIFICATIVI | | DATI CLASSAMENTO | | DATI DERIVANTI DA | | | | |
| | Foglio | Particella | Sub | Porz | | Qualità Classe | Superficie(m²) | Deduz | Reddito |
| 1 | 83 | 1008 | | - | ENTE URBANO | ha are ca 68 42 | | Dominicale Agrario | |
| Notifica | | Partita | | 1 | | TIPO MAPPALAE del 02/03/1995 n. 815.1/1995 in atti dal 02/03/1995 | | | |
| Unità immobiliari n. 1 | | Ricevuta n. 12422 | | Tributi erariali: Euro 1,00 | | | | | |

Visura ordinaria

Richiedente: **SORGENTE**



Visura per immobile

Situazione degli atti informatizzati al 26/05/2015

Dati della richiesta
 Comune di RIMINI (Codice: H294)
 Provincia di RIMINI
 Foglio: 83 Particella: 1008 Sub.: 28

Catasto Fabbricati

Unità immobiliare

| N. | DATI IDENTIFICATIVI | | | | DATI DI CLASSAMENTO | | | | DATI DERIVANTI DA | | |
|--|---------------------|--------|------------|-----|---------------------|------------|-----------|--------|-------------------|---------------|---|
| | Sezione Urbana | Foglio | Particella | Sub | Zona Cens. | Micro Zona | Categoria | Classe | | Consistenza | Rendita |
| 1 | | 83 | 1008 | 28 | 3 | | D/8 | | | Euro 8.040,00 | VARIAZIONE NEL CLASSAMENTO del 24/06/2014 n. 30759.1/2014 in atti dal 24/06/2014 (protocollo n. RN0066470) VARIAZIONE DI CLASSAMENTO |
| Indirizzo VIA CIRCONVALLAZIONE NUOVA n. 27 piano: S.I; Annotazioni Classamento e rendita validati (D.M. 701/94) | | | | | | | | | | | |
| INTESTATO | | | | | | | | | | | |
| N. 1 SANTARCANGELO COSTRUZIONI SOCIETA' COOPERATIVA A RESPONSABILITA' LIMITATA con sede in SANTARCANGELO DI ROMAGNA | | | | | | | | | | | |

Unità immobiliari n. 1
 Ricevuta n. 12422 Tributi erariali: Euro 1,00

Visura ordinaria
 Richiedente: **SORGENTE**

DATI ANAGRAFICI
 CODICE FISCALE
 00194710406*
 DIRITTI E ONERI REALI
 (1) Proprieta per 1000/1000

| | |
|----------------------|---|
| Dati della richiesta | Comune di RIMINI (Codice: H294) |
| Catasto Fabbricati | Provincia di RIMINI Foglio: 83 Particella: 1008 Sub.: 28 |

INTESTATO

| | | | |
|---|---|--------------|------------------------------|
| 1 | SANTARCANGELO COSTRUZIONI SOCIETA' COOPERATIVA A RESPONSABILITA' LIMITATA con sede in SANTARCANGELO DI ROMAGNA | 00194710406* | (1) Proprieta' per 1000/1000 |
|---|---|--------------|------------------------------|

Unità immobiliare dal 24/06/2014

| N. | DATI IDENTIFICATIVI | | | | DATI DI CLASSAMENTO | | | DATI DERIVANTI DA | | | |
|-------------|---------------------|--------|------------|-----|---------------------|-------|-----------|-------------------|--------|---------------|---|
| | Sezione Urbana | Foglio | Particella | Sub | Zona Cens. Zona | Micro | Categoria | | Classe | Consistenza | Rendita |
| 1 | | 83 | 1008 | 28 | 3 | | D/8 | | | Euro 8.040,00 | VARIAZIONE NEL CLASSAMENTO del 24/06/2014 n. 30759.1/2014 in atti dal 24/06/2014 (protocollo n. RN0066470) VARIAZIONE DI CLASSAMENTO |
| Indirizzo | | | | | | | | | | | |
| Annotazioni | | | | | | | | | | | |

Situazione dell'unità immobiliare dal 18/12/2013

| N. | DATI IDENTIFICATIVI | | | | DATI DI CLASSAMENTO | | | DATI DERIVANTI DA | | | |
|-------------|---------------------|--------|------------|-----|---------------------|-------|-----------|-------------------|--------|---------------|--|
| | Sezione Urbana | Foglio | Particella | Sub | Zona Cens. Zona | Micro | Categoria | | Classe | Consistenza | Rendita |
| 1 | | 83 | 1008 | 28 | 3 | | D/8 | | | Euro 8.040,00 | VARIAZIONE TOPONOMASTICA del 18/12/2013 n. 35265.1/2013 in atti dal 18/12/2013 (protocollo n. RN0117377) VARIAZIONE DI TOPONOMASTICA RICHIESTA DAL COMUNE |
| Indirizzo | | | | | | | | | | | |
| Annotazioni | | | | | | | | | | | |



Ufficio Provinciale di Rimini - Territorio
Servizi Catastali

Visura storica per immobile

Situazione degli atti informatizzati dal 01/01/1971 al 04/06/2015

Data: 04/06/2015 - Ora: 15.10.26 Segue
Visura n.: T221832 Pag: 2

Situazione dell'unità immobiliare dal 17/07/2013

| N. | DATI IDENTIFICATIVI | | | | DATI DI CLASSAMENTO | | | | DATI DERIVANTI DA | | |
|---|---------------------|--------|------------|-----|---------------------|------------|-----------|--------|-------------------|---------------|--|
| | Sezione Urbana | Foglio | Particella | Sub | Zona Cens. | Micro Zona | Categoria | Classe | | Consistenza | Rendita |
| 1 | | 83 | 1008 | 28 | 3 | | D/8 | | | Euro 8.040,00 | VARIAZIONE DELLA DESTINAZIONE del 17/07/2013 n. 17890.1/2013 in atti dal 17/07/2013 (protocollo n. RN0065449) ATTIVITA' INDUSTRIALE- ATTIVITA' COMMERCIALE |
| Indirizzo Annotazioni | | | | | | | | | | | |
| , VIA NUOVA CIRCONVALLAZIONE n. 27 piano: S1; classamento e rendita proposti (D.M. 701/94) | | | | | | | | | | | |

Situazione degli intestati dal 17/07/2013

| N. | DATI ANAGRAFICI | | CODICE FISCALE | DIRITTI E ONERI REALI |
|---|--|--|----------------|-----------------------|
| | SANTARCANGELO COSTRUZIONI SOCIETA' COOPERATIVA A RESPONSABILITA' LIMITATA con sede in SANTARCANGELO DI ROMAGNA | | | |
| DATI DERIVANTI DA | | | | |
| , VARIAZIONE DELLA DESTINAZIONE del 17/07/2013 n. 17890.1/2013 in atti dal 17/07/2013 (protocollo n. RN0065449) Registrazione: ATTIVITA' INDUSTRIALE- ATTIVITA' COMMERCIALE | | | | |
| 00194710406 (1) Proprieta' per 10000/1000 | | | | |

Situazione dell'unità immobiliare che ha originato il precedente dal 22/07/2003

| N. | DATI IDENTIFICATIVI | | | | DATI DI CLASSAMENTO | | | | DATI DERIVANTI DA | | |
|---|---------------------|--------|------------|-----|---------------------|------------|-----------|--------|-------------------|---------------|---|
| | Sezione Urbana | Foglio | Particella | Sub | Zona Cens. | Micro Zona | Categoria | Classe | | Consistenza | Rendita |
| 1 | | 83 | 1008 | 22 | 3 | | D/7 | | | Euro 8.046,40 | VARIAZIONE TOPONOMASTICA del 22/07/2003 n. 17049.1/2003 in atti dal 22/07/2003 (protocollo n. 112343) VARIAZIONE DI TOPONOMASTICA |
| Indirizzo Notifica | | | | | | | | | | | |
| , VIA NUOVA CIRCONVALLAZIONE n. 27 piano: S1; Partita - Mod.58 - 36080 | | | | | | | | | | | |

Situazione dell'unità immobiliare dal 02/12/1998

| N. | DATI IDENTIFICATIVI | | | | DATI DI CLASSAMENTO | | | | DATI DERIVANTI DA | | |
|---|---------------------|--------|------------|-----|---------------------|------------|-----------|--------|-------------------|--------------------------------|---|
| | Sezione Urbana | Foglio | Particella | Sub | Zona Cens. | Micro Zona | Categoria | Classe | | Consistenza | Rendita |
| 1 | | 83 | 1008 | 22 | 3 | | D/7 | | | Euro 8.046,40 L. 15.580.000 | ISTRUMENTO (ATTO PUBBLICO) del 02/12/1998 n. 2990.1/1999 in atti dal 04/03/1999 |
| Indirizzo Notifica | | | | | | | | | | | |
| , VIA NUOVA CIRCONVALLAZIONE n. 27 piano: S1; passaggi intermedi da esaminare Partita 1042043 Mod.58 36080 | | | | | | | | | | | |

* Codice Fiscale Validato in Anagrafe Tributaria

Visura storica per immobile

Situazione degli atti informatizzati dal 01/01/1971 al 04/06/2015

Data: 04/06/2015 - Ora: 15.10.26 Segue

Visura n.: T21832 Pag: 3

Situazione dell'unità immobiliare dal 03/12/1996

| N. | DATI IDENTIFICATIVI | | | | DATI DI CLASSAMENTO | | | | DATI DERIVANTI DA | |
|---|---------------------|--------|------------|-----|---------------------|------------|-----------|--------|-------------------|-------------|
| | Sezione Urbana | Foglio | Particella | Sub | Zona Cens. | Micro Zona | Categoria | Classe | | Consistenza |
| 1 | | 83 | 1008 | 22 | 3 | | D/7 | | | |
| Indirizzo - , VIA NUOVA CIRCONVALLAZIONE n. 27 piano: S1; | | | | | | | | | | |
| Notifica 2906/1996 , Partita 39496 Mod.58 36080 | | | | | | | | | | |

Situazione dell'unità immobiliare dal 03/12/1996

| N. | DATI IDENTIFICATIVI | | | | DATI DI CLASSAMENTO | | | | DATI DERIVANTI DA | |
|---|---------------------|--------|------------|-----|---------------------|------------|-----------|--------|-------------------|-------------|
| | Sezione Urbana | Foglio | Particella | Sub | Zona Cens. | Micro Zona | Categoria | Classe | | Consistenza |
| 1 | | 83 | 1008 | 22 | 3 | | D/7 | | | |
| Indirizzo - , VIA NUOVA CIRCONVALLAZIONE n. 27 piano: S1; | | | | | | | | | | |
| Notifica - , VIA NUOVA CIRCONVALLAZIONE n. 27 piano: S1; Partita 39496 Mod.58 36080 | | | | | | | | | | |
| Annotazioni - classamento proposto (D.M. 701/94) | | | | | | | | | | |

Situazione degli intestati dal 02/12/1998

| N. | DATI ANAGRAFICI | | CODICE FISCALE | DIRITTI E ONERI REALI |
|--|--|-------------|----------------|---|
| | SANTARCANGELO COSTRUZIONI SOCIETA' COOPERATIVA A RESPONSABILITA' LIMITATA con sede in SANTARCANGELO DI ROMAGNA | | | |
| DATI DERIVANTI DA | | | | |
| ISTRUMENTO (ATTO PUBBLICO) del 02/12/1998 Voltura n. 2990.1/1999 in atti dal 04/03/1999 Repertorio n.: 110891 Rogante: FRANCIOSI ENRICO Sede: RIMINI Registrazione: MUTAMENTO DENOM. O RAG. SOC. | | 00194710406 | | (1) Proprieta' per 1000/1000 fino al 17/07/2013 |

Situazione degli intestati dal 11/06/1998

| N. | DATI ANAGRAFICI | | CODICE FISCALE | DIRITTI E ONERI REALI |
|--|----------------------------------|-------------|----------------|---|
| | COOPERATIVA EDILE S.MAURO S.R.L. | | | |
| DATI DERIVANTI DA | | | | |
| ISTRUMENTO (ATTO PUBBLICO) del 11/06/1998 Voltura n. 7973.1/1998 in atti dal 11/12/2001 (protocollo n. 176468) Repertorio n.: 40324 Rogante: BOSI T. Sede: RIMINI Registrazione: UR Sede: RIMINI n.: 1110 del 19/06/1998 COMPRAVENDITA | | 00194710406 | | (1) Proprieta' per 1/1 fino al 02/12/1998 |

Situazione degli intestati dal 03/12/1996

| N. | DATI ANAGRAFICI | | CODICE FISCALE | DIRITTI E ONERI REALI |
|--|----------------------------------|-------------|----------------|---|
| | CENTRO COMMERCIALE MOSTRE S.R.L. | | | |
| DATI DERIVANTI DA | | | | |
| VARIAZIONE del 03/12/1996 n. B00206.1/1996 in atti dal 03/12/1996 Registrazione: COMPLETAMENTO, DIVERSA DISTRIBUZ. | | 01238020406 | | PROPRIETARIA PER 1000 / 1000 fino al 11/06/1998 |

Visura storica per immobile

Situazione degli atti informatizzati dal 01/01/1971 al 04/06/2015

Per ulteriori variazioni richiedere le visure storiche dei seguenti immobili soppressi, originari del precedente:

- foglio 83 particella 1008 subalterno 2
- foglio 83 particella 1008 subalterno 8
- foglio 83 particella 1008 subalterno 9
- foglio 83 particella 1008 subalterno 10
- foglio 83 particella 1008 subalterno 11
- foglio 83 particella 1008 subalterno 14
- foglio 83 particella 1008 subalterno 18
- foglio 83 particella 1008 subalterno 19

Unità immobiliari n. 1

Tributi erariali: Euro 0,90

Visura telematica

Dichiarazione protocollo n. RN0065449 del 17/07/2013

Particella: 1008 - Subalterno 28 >
Planimetria di u.i.u. in Comune di Rimini

Via Nuova Circonvallazione

civ. 27

Identificativi Catastali:

Sezione:

Foglio: 83

Particella: 1008

Subalterno: 28

Compilata da:

Sammarini Paolo

Iscritto all'albo:

Ingegneri

Prov. Rimini

N.161/A

Data: 26/05/2015 - n. RN0040191 - Richiedente BRANCALONI ANTONELLA
Tot. schede: 3 - n. 1
Ultima Planimetria in atti

Scala 1:200

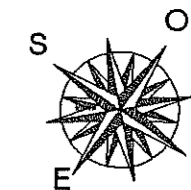
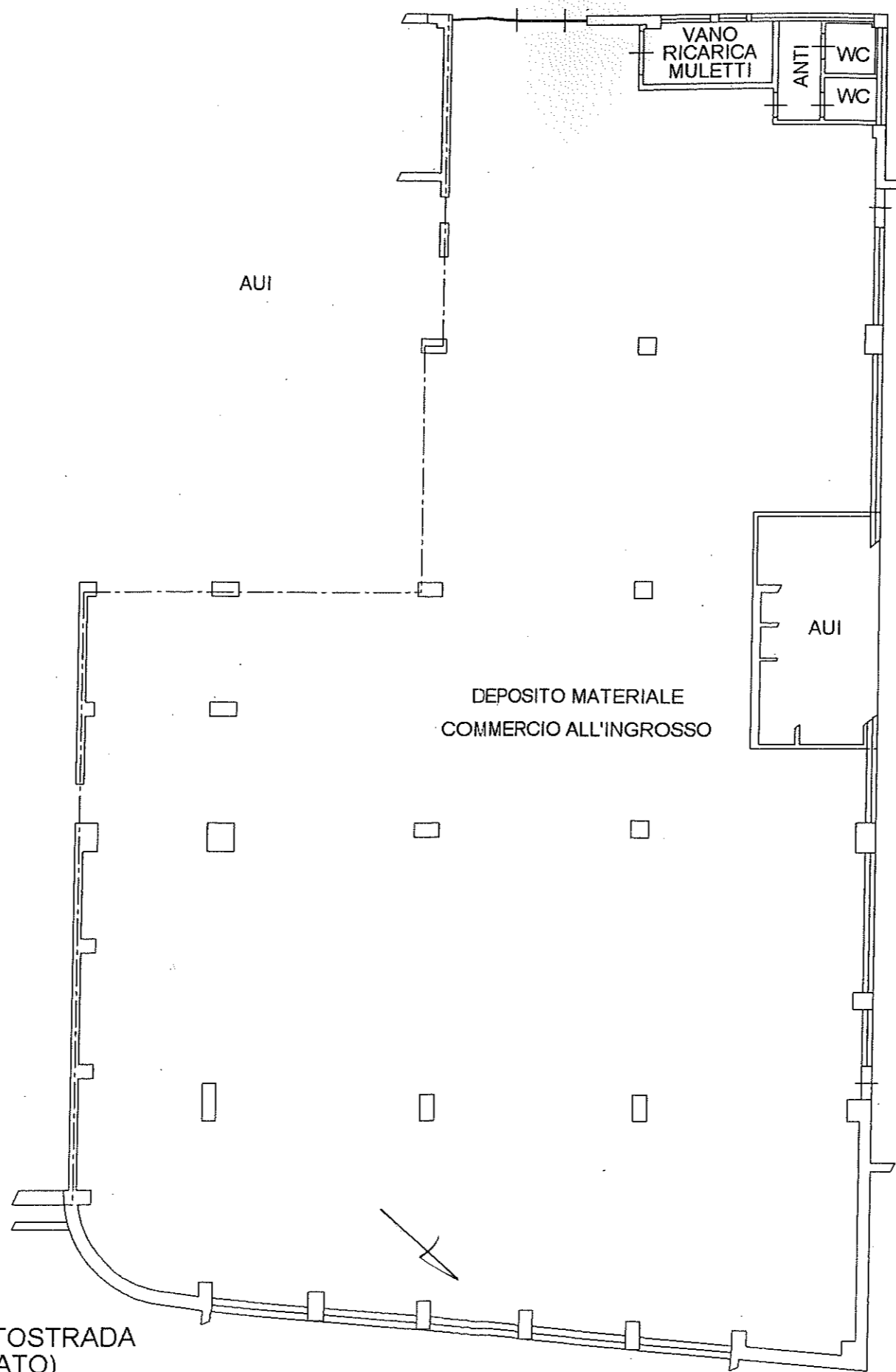

PIANO PRIMO SOTTOSTRADA
(SEMINTERRATO)

CE D P A

ELABORATO PLANIMETRICO

compilato da:
Ammarini Paolo

iscritto all'albo:
Ingegneri

prov. Rimini

N. 161/A

**Agenzia del Territorio
CATASTO FABBRICATI
Ufficio Provinciale di
Rimini**

Comune di Rimini

Sezione: Foglio: 83

Particella: 1008

Protocollo n. RN0065449 del 17/07/2013

Tipo Mappale n. del

mostrazione grafica dei subalterni

Scala 1 : 1000

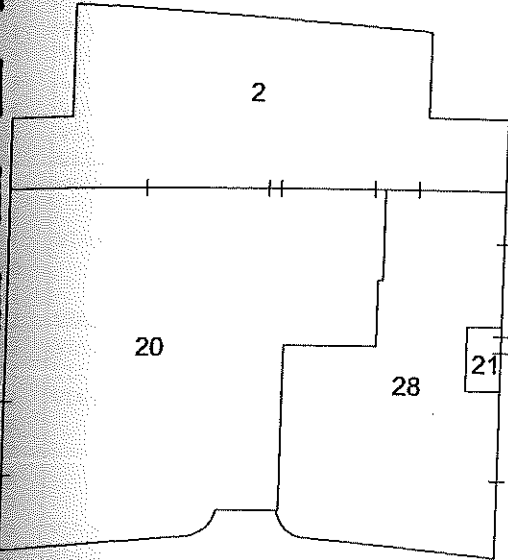

M.LE 717
M.LE 718
M.LE 719
M.LE 720
M.LE 721
M.LE 722

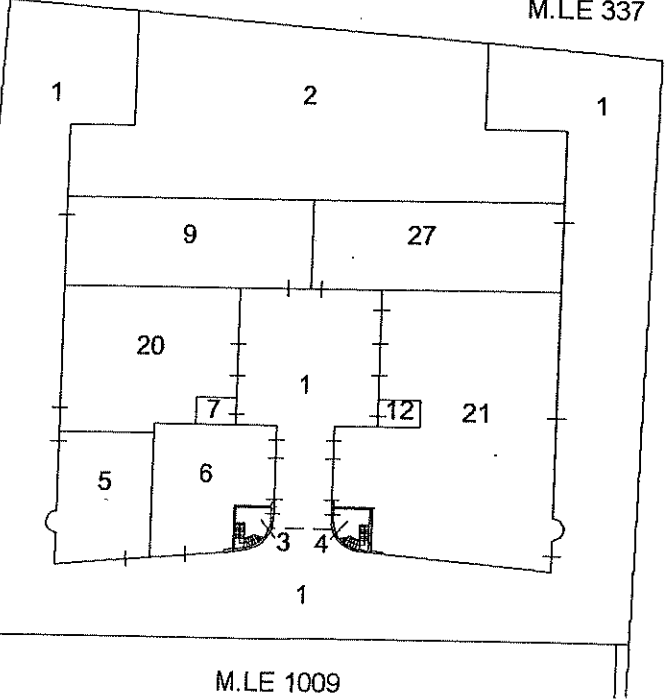

M.LE 1009

**PIANO PRIMO SOTTOSTRADA
(SEMINTERRATO)**

PIANO TERRA

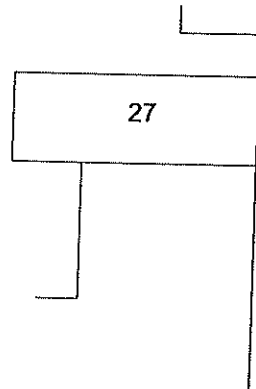

**PIANO AMMEZZATO
(TERRA-PRIMO)**

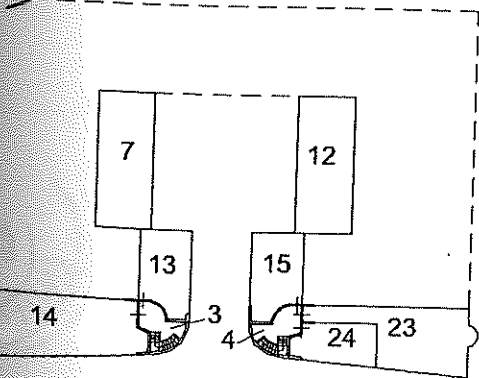

PIANO PRIMO

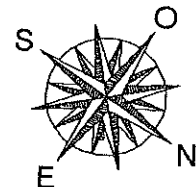

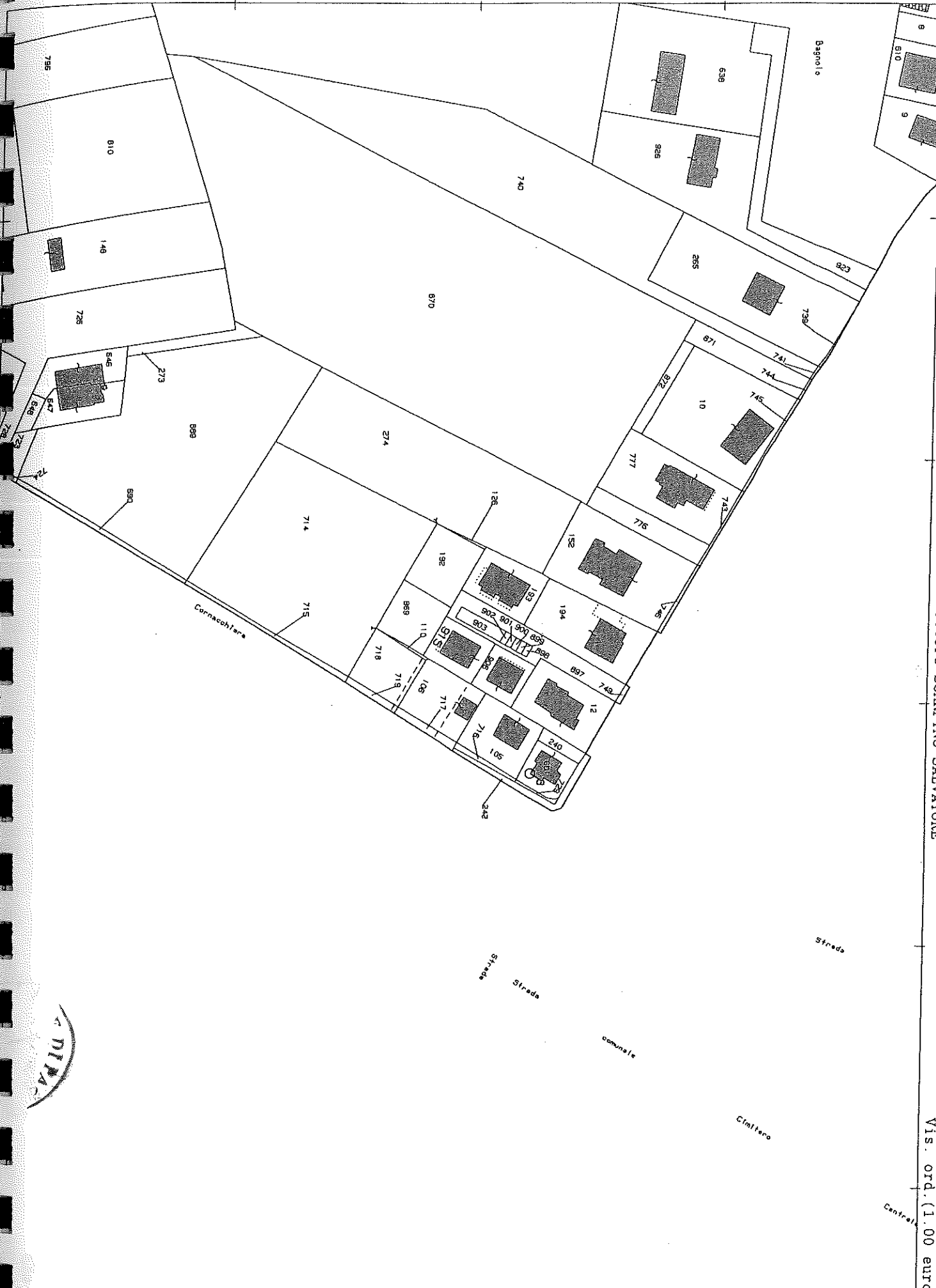

DIPARTIMENTO

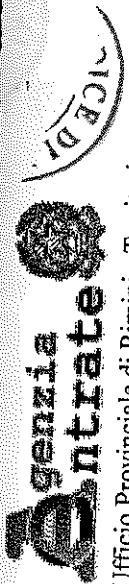

Ufficio Provinciale di Rimini - Territorio
 Servizi Catastrali

Visura per immobile

Situazione degli atti informatizzati al 26/05/2015

Data: 26/05/2015 - Ora: 08.30.15 Fine
 Visura n.: RN0040208 Pag: 1

Dati della richiesta
 Comune di **SANTARCANGELO DI ROMAGNA** (Codice: I304)
 Provincia di **RIMINI**
Catasto Terreni
 Foglio: 17 Particella: 915
Area di enti urbani e promiscui

| N. | DATI IDENTIFICATIVI | | | DATI CLASSAMENTO | | | | DATI DERIVANTI DA | |
|----------|---------------------|------------|-----|------------------|----------------|--------------------|-------|-----------------------|--|
| | Foglio | Particella | Sub | Porz | Qualità Classe | Superficie(m²) | Deduz | | Reddito |
| 1 | 17 | 915 | | - | ENTE URBANO | ha are ca 04 33 | | Dominicale Agrario | Tipo mappale del 07/11/2012 n. 123199.1/2012 in atti dal 07/11/2012 (protocollo n. RN0123199) presentato il 07/11/2012 |
| Notifica | | | | | | Parfitta | | 1 | |

Unità immobiliari n. 1 Ricevuta n. 12422 Tributi erariali: Euro 1,00

Visura ordinaria
 Richiedente: **SORGENTE**



Visura per immobile

Situazione degli atti informatizzati al 26/05/2015

| | | | |
|-----------------------------|---|--|--|
| Dati della richiesta | Comune di SANTARCANGELO DI ROMAGNA (Codice: I304) | | |
| | Provincia di RIMINI | | |
| Catasto Fabbricati | Foglio: 17 Particella: 915 Sub.: 4 | | |
| Unità immobiliare | | | |

| N. | DATI IDENTIFICATIVI | | | | DATI DI CLASSAMENTO | | | | DATI DERIVANTI DA | | |
|--|---------------------|--------|------------|-----|---------------------|------------|-----------|--------|-------------------|-------------|--|
| | Sezione Urbana | Foglio | Particella | Sub | Zona Cens. | Micro Zona | Categoria | Classe | | Consistenza | Rendita |
| 1 | | 17 | 915 | 4 | | | A/2 | I | 4,5 vani | Euro 348,61 | VARIAZIONE TOPONOMASTICA del 29/01/2014 n. 6180.1/2014 in atti dal 29/01/2014 (protocollo n. RN0012195) VARIAZIONE DI TOPONOMASTICA |
| Indirizzo VIA ANDREA COSTA n. 13 piano: SI-1-2; | | | | | | | | | | | |
| Annotazioni Classamento e rendita validati (D.M. 701/94) | | | | | | | | | | | |
| INTESTATO | | | | | | | | | | | |

| N. | DATI ANAGRAFICI | | CODICE FISCALE | |
|---|---|--------------------------|----------------|--|
| 1 | SANTARCANGELO COSTRUZIONI SOCIETA' COOPERATIVA A RESPONSABILITA' LIMITATA con sede in | SANTARCANGELO DI ROMAGNA | 00194710406* | DIRITTI E ONERI REALI (1) Proprieta per 1/1 |
| DATI DERIVANTI DA COSTITUZIONE del 10/01/2013 n. 11.1/2013 in atti dal 10/01/2013 (protocollo n. RN0001990) Registrazione: COSTITUZIONE | | | | |

Unità immobiliari n. 1 Ricevuta n. 12422 Tributi erariali: Euro 1,00

Visura ordinaria

Richiedente: **SORGENTE**

A

Visura per immobile

Situazione degli atti informatizzati al 26/05/2015

| | | |
|----------------------|--|--|
| Dati della richiesta | Comune di SANTARCANGELO DI ROMAGNA (Codice: I304) | |
| Catasto Fabbricati | Provincia di RIMINI | |
| Unità immobiliare | Foglio: 17 Particella: 915 Sub.: 6 | |

| N. | DATI IDENTIFICATIVI | | | | DATI DI CLASSAMENTO | | | | DATI DERIVANTI DA | | | |
|---|---------------------|--------|------------|-----|---------------------|------|------------|-----------|-------------------|-------------------|-------------|--|
| | Sezione Urbana | Foglio | Particella | Sub | Zona Cens. | Zona | Micro Zona | Categoria | | Classe | Consistenza | Rendita |
| 1 | | 17 | 915 | 6 | | | | C/6 | 2 | 14 m ² | Euro 34,71 | VARIAZIONE TOPONOMASTICA del 29/01/2014 n. 6182.1/2014 in atti dal 29/01/2014 (protocollo n. RN0012197) VARIAZIONE DI TOPONOMASTICA |
| Indirizzo VIA ANDREA COSTA n. 13 piano: S1; | | | | | | | | | | | | |
| Annotazioni Classamento e rendita validati (D.M. 701/94) | | | | | | | | | | | | |

INTESTATO

| N. | DATI ANAGRAFICI | | CODICE FISCALE |
|---|--|--|----------------|
| | SANTARCANGELO COSTRUZIONI SOCIETA' COOPERATIVA A RESPONSABILITA' LIMITATA con sede in SANTARCANGELO DI ROMAGNA | | |
| 1 | COSTITUZIONE del 10/01/2013 n. 11.1/2013 in atti dal 10/01/2013 (protocollo n. RN0001990) | | 00194710406* |
| DATI DERIVANTI DA | | | |
| COSTITUZIONE del 10/01/2013 n. 11.1/2013 in atti dal 10/01/2013 (protocollo n. RN0001990) Registrazione: COSTITUZIONE | | | |

Unità immobiliari n. 1

Ricevuta n. 12422

Tributi erariali: Euro 1,00

Visura ordinaria

Richiedente: **SORGENTE**



Ufficio Provinciale di Rimini - Territorio
Servizi Catastali

Visura per immobile

Situazione degli atti informatizzati al 26/05/2015

Data: 26/05/2015 - Ora: 08.30.33 Fine
Visura n.: RN0040210 Pag: 1

| Dati della richiesta | | Comune di SANTARCANGELO DI ROMAGNA (Codice: I304) | | | |
|---------------------------------|---------------------|--|----------|--------------------|--|
| Catasto Terreni | | Provincia di RIMINI | | | |
| Area di enti urbani e promiscui | | Foglio: 17 Particella: 902 | | | |
| N. | DATI IDENTIFICATIVI | | | DATI CLASSAMENTO | |
| | Foglio | Particella | Sub Porz | Qualità Classe | Superficie(m ²) ha are ca |
| 1 | 17 | 902 | - | ENTE URBANO | 00 12 |
| Notifica | | Partita | | 1 | |
| | | Deduz | | Reddito | |
| | | | | Dominicale Agrario | |
| | | | | DATI DERIVANTI DA | |
| | | Tipo mappale del 07/11/2012 n. 123199.1/2012 in atti dal 07/11/2012 (protocollo n. RN0123199) presentato il 07/11/2012 | | | |

Mappali Fabbricati Correlati
Sezione - SezUrb - Foglio 17 - Particella 902
Sezione - SezUrb - Foglio 17 - Particella 99999

Unità immobiliari n. 1

Visura ordinaria

Ricevuta n. 12422

Tributi erariali: Euro 1,00

Richiedente: **SORGENTE**

7



Ufficio Provinciale di Rimini - Territorio
Servizi Catastali

Visura per immobile

Situazione degli atti informatizzati al 26/05/2015

Data: 26/05/2015 - Ora: 08.34.49 Fine
Visura n.: RN0040223 Pag: 1

| | | | |
|----------------------|--|--|--|
| Dati della richiesta | | Comune di SANTARCANGELO DI ROMAGNA (Codice: I304) | |
| Catasto Fabbricati | | Provincia di RIMINI | |
| Unità immobiliare | | Foglio: 17 Particella: 902 | |

| N. | DATI IDENTIFICATIVI | | | | DATI DI CLASSAMENTO | | | DATI DERIVANTI DA | | | |
|--|---------------------|--------|------------|-----|---------------------|------------|-----------|-------------------|-------------------|-------------|--|
| | Sezione Urbana | Foglio | Particella | Sub | Zona Cens. | Micro Zona | Categoria | | Classe | Consistenza | Rendita |
| 1 | | 17 | 902 | | | | C/6 | 1 | 12 m ² | Euro 25,41 | VARIAZIONE TOPONOMASTICA del 29/01/2014 n. 6194.1/2014 in atti dal 29/01/2014 (protocollo n. RN0012209) VARIAZIONE DI TOPONOMASTICA |
| Indirizzo VIA ANDREA COSTA piano: I; Annotazioni Classamento e rendita validati (D.M. 701/94) | | | | | | | | | | | |

INTESTATO

| N. | DATI ANAGRAFICI | | CODICE FISCALE |
|---|---|-----------------------------|----------------|
| | SANTARCANGELO COSTRUZIONI SOCIETA' COOPERATIVA A RESPONSABILITA' LIMITATA con sede in | SANTARCANGELO DI ROMAGNA | |
| 1 | SANTARCANGELO COSTRUZIONI SOCIETA' COOPERATIVA A RESPONSABILITA' LIMITATA con sede in | | 00194710406* |
| DATI DERIVANTI DA | | | |
| COSTITUZIONE del 11/01/2013 n. 14.1/2013 in atti dal 11/01/2013 (protocollo n. RN0002342) | | Registrazione: COSTITUZIONE | |

Mappali Terreni Correlati
Sezione - Foglio 17 - Particella 902

Unità immobiliari n. 1

Ricevuta n. 12422

Tributi erariali: Euro 1,00

Visura ordinaria

Richiedente: **SORGENTE**

Agenzia del Territorio
CATASTO FABBRICATI
Ufficio Provinciale di
Rimini

Dichiarazione protocollo n. RN0001990 del 10/01/2013

Planimetria di u.i.u. in Comune di Santarcangelo Di Romagna

Via Delle Magnolie

civ. 13

Identificativi Catastali:

Sezione:

Foglio: 17

Particella: 915

Subalterno: 4

Compilata da:

Sacchini Gianfranco

Iscritto all'albo:

Geometri

Prov. Rimini

N. 364

scheda n. 1

Scala 1:200

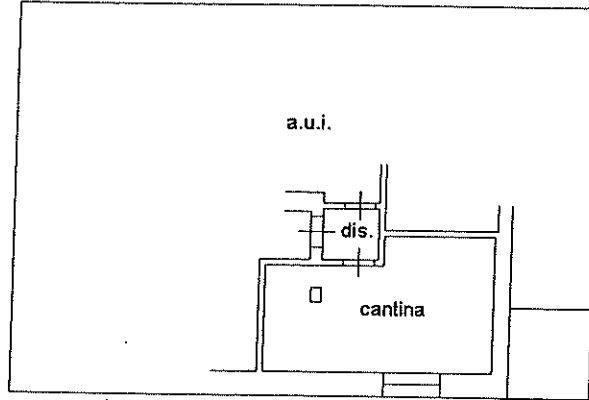

PIANO SOTTOSTRADA
H=2.50

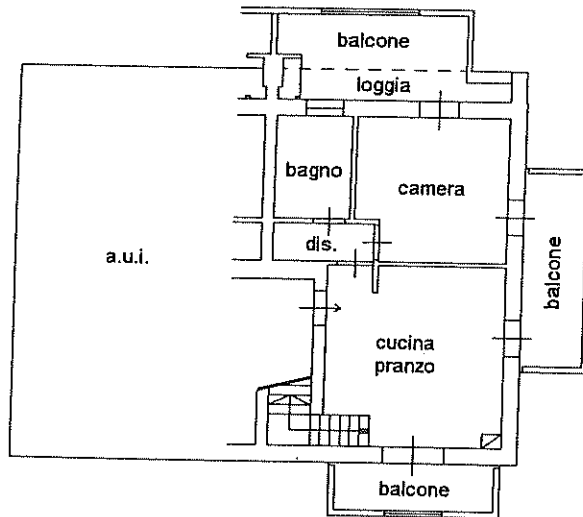

PIANO PRIMO
H=2.70

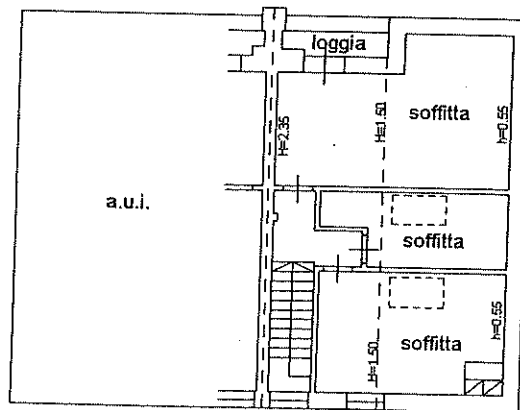

PIANO SECONDO
(sottoletto)



Planimetria in atti

**Agenzia del Territorio
CATASTO FABBRICATI
Ufficio Provinciale di
Rimini**

Dichiarazione protocollo n. RN0001990 del 10/01/2013
Planimetria di u.i.u. in Comune di Santarcangelo Di Romagna
Via Delle Magnolie civ. 13

| | |
|---------------------------|--------------------------------------|
| Identificativi Catastali: | Compilata da: Sacchini Gianfranco |
| Sezione: | Iscritto all'albo: Geometri |
| Foglio: 17 | Prov. Rimini |
| Particella: 915 | N. 364 |
| Subalterno: 6 | |

gheda n. 1 Scala 1:200

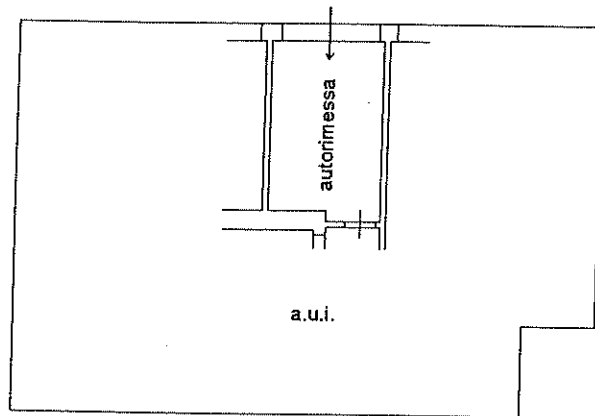

**PIANO SOTTOSTRADA
H=2.50**



na Planimetria in atti

**Agenzia del Territorio
CATASTO FABBRICATI
Ufficio Provinciale di
Rimini**

Dichiarazione protocollo n. RN0002342 del 11/01/2013

Planimetria di u.i.u. in Comune di Santarcangelo Di Romagna

Via Delle Magnolie

civ.

Identificativi Catastali:

Sezione:

Foglio: 17

Particella: 902

Subalterno:

Compilata da:

Sacchini Gianfranco

Iscritto all'albo:

Geometri

Prov. Rimini

N. 364

Carta n. 1 Scala 1:200

part.897



via Delle Magnolie

PIANO TERRA

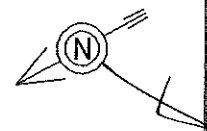
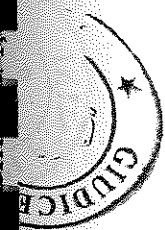

Planimetria in atti

Ufficio Provinciale di Rimini - Territorio

Servizi Catastali

Comune di: SANTARCANGELO DI ROMAGNA

Elenco Subalterni

ACCERTAMENTO DELLA PROPRIETA IMMOBILIARE URBANA

ELENCO DEI SUBALTERNI ASSEGNATI

| Comune SANTARCANGELO DI ROMAGNA | | Sezione | Foglio 17 | Particella 915 | | Tipo mappale 123200 | del: |
|------------------------------------|-----------------------|---------|--------------|-------------------|------|--|------|
| Sub | UBICAZIONE via/piazza | n°civ | Piani | Scala | Int. | DESCRIZIONE | |
| 1 | VIA DELLE MAGNOLIE | 11 | T | | | ABITAZIONE (P.T.), CORTE ESCLUSIVA (P.T.) | |
| 2 | VIA DELLE MAGNOLIE | 15 | S1-T | | | ABITAZIONE (P. T.), CORTE ESCLUSIVA (P. T.), CANTINA E DISIMPEGNO (P. S1), SCALA ESTERNA (P. S1-T.) | |
| 3 | VIA DELLE MAGNOLIE | 13 | 1-2 | | | ABITAZIONE (P.1.), SOFFITTA (P.2) | |
| 4 | VIA DELLE MAGNOLIE | 13 | S1-12 | | | ABITAZIONE (P.1.), SOFFITTA (P.2), CANTINA E DISIMPEGNO (P. S1) | |
| 5 | VIA DELLE MAGNOLIE | 15 | S1 | | | AUTORIMESSA (P.S1) | |
| 6 | VIA DELLE MAGNOLIE | 13 | S1 | | | AUTORIMESSA (P.S1) | |
| 7 | VIA DELLE MAGNOLIE | 13 | S1 | | | AUTORIMESSA (P.S1) | |
| 8 | VIA DELLE MAGNOLIE | 11 | S1 | | | AUTORIMESSA (P.S1) | |
| 9 | VIA DELLE MAGNOLIE | 11 | S1-T | | | B. C. N. C. AI SUB 1-8, CORTE E SCALA ESTERNA (P. S1-T.) | |
| 10 | VIA DELLE MAGNOLIE | 13 | S1-T1 | | | B.C.N.C. AI SUB 3-4, VANO SCALA (P.S1-T.-1) | |
| 11 | VIA DELLE MAGNOLIE | 13 | T | | | B. C. N. C. AI SUB 1-2-3-4, ACCESSO PEDONALE E ARMADI CONTATORI (P. T.) | |
| 12 | VIA DELLE MAGNOLIE | | S1-T | | | B. C. N. C. AI SUB 1-2-3-4-5-6-7-8, ACCESSO CARRABILE (P. T.), RAMPA SCIVOLO (P. S1-T.), AREA DI MANOVRA (P. S1) | |

isura ordinaria

Richiedente: **SORGENTE**



Handwritten signature or mark.

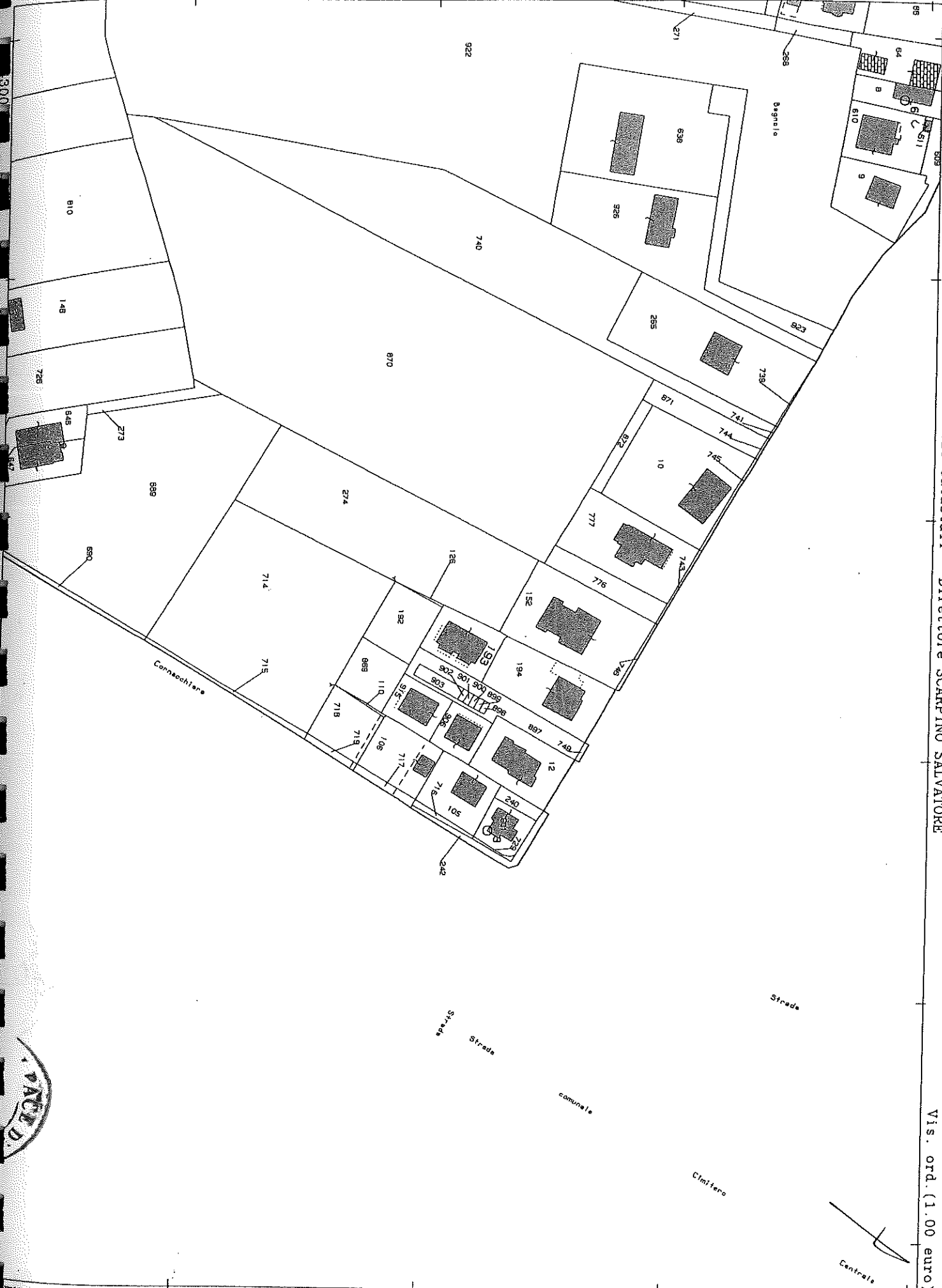

Visura per immobile

Situazione degli atti informatizzati al 26/05/2015

Data: 26/05/2015 - Ora: 08.30.50 Fine

Visura n.: RN0040212 Pag: 1

| | | |
|--|---|--|
| Dati della richiesta | Comune di SANTARCANGELO DI ROMAGNA (Codice: 1304) | |
| Catasto Terreni | Provincia di RIMINI Foglio: 17 Particella: 193 | |
| Area di enti urbani e promiscui | | |

| N. | DATI IDENTIFICATIVI | | | DATI CLASSAMENTO | | | | DATI DERIVANTI DA | | | |
|-----------------|---------------------|------------|-----|------------------|----------------|--------------------|-------|-------------------|------------|---------|--|
| | Foglio | Particella | Sub | Porz | Qualità Classe | Superficie(m²) | Deduz | | Reddito | | |
| 1 | 17 | 193 | | - | ENTE URBANO | ha are ca 06 01 | | | Dominicale | Agrario | Tipo mappale del 07/11/2012 n. 123199.1/2012 in atti dal 07/11/2012 (protocollo n. RN0123199) presentato il 07/11/2012 |
| Notifica | | | | Partita | | 1 | | | | | |

Unità immobiliari n. 1

Ricevuta n. 12422

Tributi erariali: Euro 1,00

Visura ordinaria

Richiedente: **SORGENTE**

Visura per immobile

Situazione degli atti informatizzati al 26/05/2015

Data: 26/05/2015 - Ora: 08.35.13 Fine
Visura n.: RN0040224 Pag: 1

| | | |
|-----------------------------|---|--|
| Dati della richiesta | Comune di SANTARCANGELO DI ROMAGNA (Codice: I304) | |
| Catasto Fabbricati | Provincia di RIMINI | |
| Unità immobiliare | Foglio: 17 Particella: 193 Sub.: 3 | |

| N. | DATI IDENTIFICATIVI | | | DATI DI CLASSAMENTO | | | DATI DERIVANTI DA | | | |
|---|---|--------|------------|---------------------|------------|--------------------|-------------------|----------|-------------|--|
| | Sezione Urbana | Foglio | Particella | Sub | Micro Zona | Classe Consistenza | | Rendita | | |
| 1 | | 17 | 193 | 3 | | A/2 | 2 | 4,5 vani | Euro 418,33 | VARIAZIONE TOPONOMASTICA del 29/01/2014 n. 6153.1/2014 in atti dal 29/01/2014 (protocollo n. RN0012168) VARIAZIONE DI TOPONOMASTICA |
| Indirizzo | | | | | | | | | | |
| VIA ANDREA COSTA n. 10 piano: 1-2; | | | | | | | | | | |
| Annotazioni | | | | | | | | | | |
| Classamento e rendita validati (D.M. 701/94) | | | | | | | | | | |
| INTESTATO | | | | | | | | | | |
| N. | DATI ANAGRAFICI | | | | | | | | | |
| 1 | SANTARCANGELO COSTRUZIONI SOCIETA' COOPERATIVA A RESPONSABILITA' LIMITATA con sede in | | | | | | | | | |
| DATI DERIVANTI DA | | | | | | | | | | |
| COSTITUZIONE del 18/12/2012 n. 1185.1/2012 in atti dal 18/12/2012 (protocollo n. RN0137238) Registrazione: COSTITUZIONE | | | | | | | | | | |
| Unità immobiliari n. 1 | | | | | | | | | | |
| Ricevuta n. 12422 | | | | | | | | | | |
| Tributi erariali: Euro 1,00 | | | | | | | | | | |

| | | |
|-------------------------|-----------------------|------------------------------|
| Visura ordinaria | CODICE FISCALE | DIRITTI E ONERI REALI |
| | 00194710406* | (1) Proprieta' per 1/1 |

Richiedente: **SORGENTE**

Visura per immobile

Situazione degli atti informatizzati al 26/05/2015

Dati della richiesta
Comune di **SANTARCANGELO DI ROMAGNA** (Codice: I304)
Provincia di **RIMINI**

Catasto Fabbricati
Foglio: 17 Particella: 193 Sub.: 9

Unità immobiliare

| N. | DATI IDENTIFICATIVI | | | | DATI DI CLASSAMENTO | | | | DATI DERIVANTI DA | | |
|---|---------------------|--------|------------|-----|---------------------|------------|-----------|--------|-------------------|-------------|--|
| | Sezione Urbana | Foglio | Particella | Sub | Zona Cens. | Micro Zona | Categoria | Classe | | Consistenza | Rendita |
| 1 | | 17 | 193 | 9 | | | C/6 | 2 | 36 m ² | Euro 89,24 | VARIAZIONE TOPONOMASTICA del 29/01/2014 n. 6159.1/2014 in atti dal 29/01/2014 (protocollo n. RN0012174) VARIAZIONE DI TOPONOMASTICA |
| Indirizzo VIA ANDREA COSTA n. 10 piano: SI; Annotazioni Classamento e rendita validati (D.M. 701/94) | | | | | | | | | | | |

INTESTATO

| N. | DATI ANAGRAFICI | CODICE FISCALE | DIRITTI E ONERI REALI |
|--|---|-------------------|-----------------------------|
| 1 | SANTARCANGELO COSTRUZIONI SOCIETA' COOPERATIVA A RESPONSABILITA' LIMITATA con sede in SANTARCANGELO DI ROMAGNA | 00194710406* | (1) Proprieta' per 1/1 |
| DATI DERIVANTI DA COSTITUZIONE del 18/12/2012 n. 1185.1/2012 in atti dal 18/12/2012 (protocollo n. RN0137238) Registrazione: COSTITUZIONE | | | |
| Unità immobiliari n. 1 | | Ricevuta n. 12422 | Tributi erariali: Euro 1,00 |

Visura ordinaria

Richiedente: **SORGENTE**

Agenzia del Territorio
CATASTO FABBRICATI
 Ufficio Provinciale di
 Rimini

Dichiarazione protocollo n. RN0137238 del 18/12/2012

Planimetria di u.i.u. in Comune di Santarcangelo Di Romagna

Via Delle Magnolie

civ. 10

Identificativi Catastali:

Sezione:

Foglio: 17

Particella: 193

Subalterno: 3

Compilata da:

Sacchini Gianfranco

Iscritto all'albo:

Geometri

Prov. Rimini

N. 364

scheda n. 1

Scala 1:200

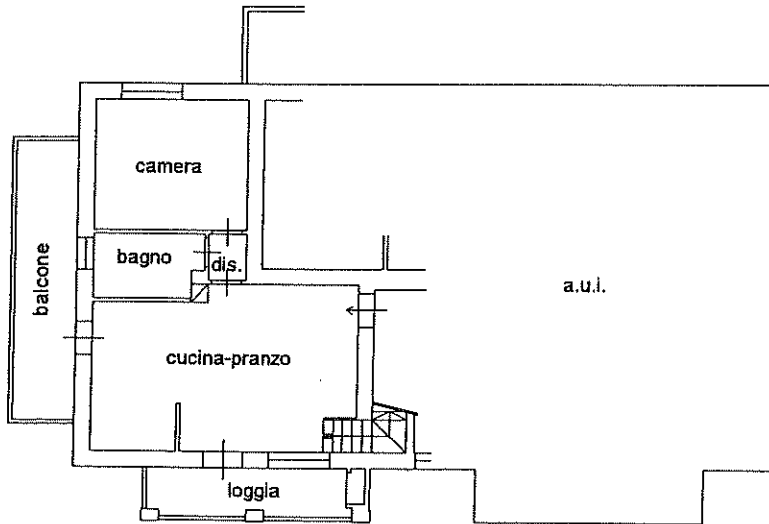

PIANO PRIMO
 H=2.70

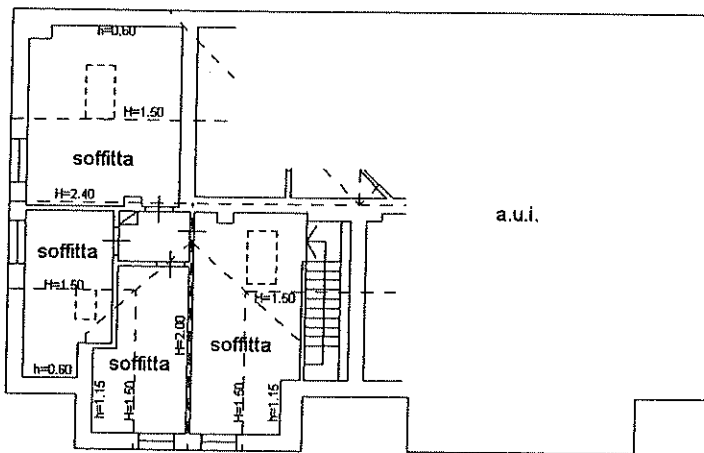

PIANO SECONDO
 (sottotetto)



stima Planimetria in atti

26/05/2015 - n. RN0040181 - Richiedente BRANCALEONI ANTONELLA

scheda: 1 - Formato di acq.: A4(210x297) - Fatt. di scala: 1:1

Agenzia del Territorio
CATASTO FABBRICATI
Ufficio Provinciale di
Rimini

Dichiarazione protocollo n. RN0137238 del 18/12/2012

Planimetria di u.i.u. in Comune di Santarcangelo Di Romagna

Via Delle Magnolie

civ. 10

Identificativi Catastali:

Sezione:

Foglio: 17

Particella: 193

Subalterno: 9

Compilata da:
Sacchini Gianfranco

Iscritto all'albo:
Geometri

Prov. Rimini

N. 364

cheda n. 1

Scala 1:200

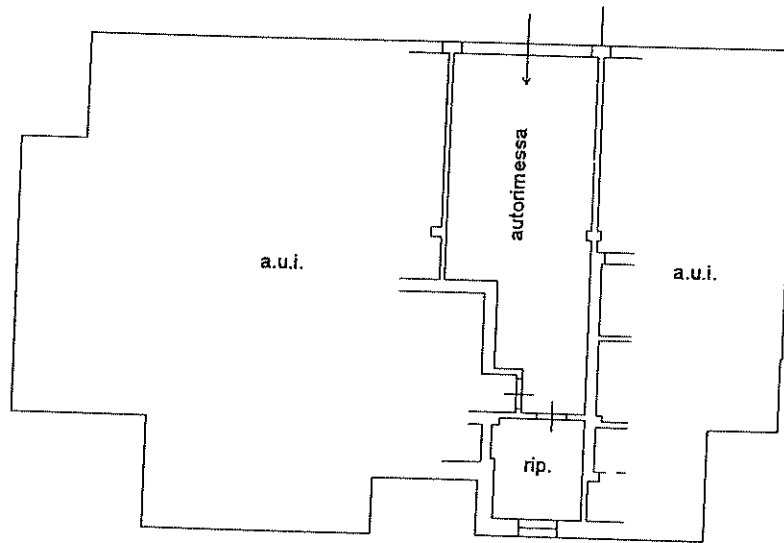

PIANO SOTTOSTRADA
H=2.50



tima Planimetria in atti

26/05/2015 - n. RN0040182 - Richiedente BRANCALEONI ANTONELLA
cheda: 1 - Formato di acq.: A4(210x297) - Fatt. di scala: 1:1

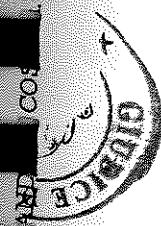



Ufficio Provinciale di Rimini - Territorio
Servizi Catastali

Data: 26/05/2015 - Ora: 08.35.41 Fine
Visura n.: RN0040226 Pag: 1

Visura per immobile

Situazione degli atti informatizzati al 26/05/2015

| | |
|-----------------------------|--|
| Dati della richiesta | Comune di SANTARCANGELO DI ROMAGNA (Codice: I304) |
| Catasto Fabbricati | Provincia di RIMINI Foglio: 17 Particella: 193 Sub.: 5 |

Unità immobiliare

| N. | DATI IDENTIFICATIVI | | | | | DATI DI CLASSAMENTO | | | DATI DERIVANTI DA | | |
|---|---------------------|--------|------------|-----|------------|---------------------|-----------|--------|-------------------|-------------|--|
| | Sezione Urbana | Foglio | Particella | Sub | Zona Cens. | Micro Zona | Categoria | Classe | | Consistenza | Rendita |
| 1 | | 17 | 193 | 5 | | | A/2 | 2 | 4 vani | Euro 371,85 | VARIAZIONE TOPONOMASTICA del 29/01/2014 n. 6155.1/2014 in atti dal 29/01/2014 (protocollo n. RN0012170) VARIAZIONE DI TOPONOMASTICA |
| Indirizzo VIA ANDREA COSTA n. 10 piano: 1-2; | | | | | | | | | | | |
| Annotazioni Classamento e rendita validati (D.M. 701/94) | | | | | | | | | | | |

INTESTATO

| N. | DATI ANAGRAFICI | CODICE FISCALE | DIRITTI E ONERI REALI |
|--|--|----------------|------------------------|
| 1 | SANTARCANGELO COSTRUZIONI SOCIETA' COOPERATIVA A RESPONSABILITA' LIMITATA con sede in SANTARCANGELO DI ROMAGNA | 00194710406* | (1) Proprieta' per 1/1 |
| DATI DERIVANTI DA COSTITUZIONE del 18/12/2012 n. 1185.1/2012 in atti dal 18/12/2012 (protocollo n. RN0137238) Registrazione: COSTITUZIONE | | | |

Unità immobiliari n. 1

Ricevuta n. 12422

Tributi erariali: Euro 1,00

Visura ordinaria

Richiedente: **SORGENTE**

Visura per immobile

Situazione degli atti informatizzati al 26/05/2015

| | | |
|-----------------------------|---|--|
| Dati della richiesta | Comune di SANTARCANGELO DI ROMAGNA (Codice: 1304) | |
| Catasto Fabbricati | Provincia di RIMINI | |
| Unità immobiliare | Foglio: 17 Particella: 193 Sub.: 7 | |

| N. | DATI IDENTIFICATIVI | | | | DATI DI CLASSAMENTO | | | | DATI DERIVANTI DA | | |
|---|---------------------|--------|------------|-----|---------------------|------------|-----------|--------|-------------------|-------------|--|
| | Sezione Urbana | Foglio | Particella | Sub | Zona Cens. | Micro Zona | Categoria | Classe | | Consistenza | Rendita |
| 1 | | 17 | 193 | 7 | | | C/6 | 2 | 21 m ² | Euro 52,06 | VARIAZIONE TOPONOMASTICA del 29/01/2014 n. 6157.1/2014 in atti dal 29/01/2014 (protocollo n. RN0012172) VARIAZIONE DI TOPONOMASTICA |
| Indirizzo VIA ANDREA COSTA n. 10 piano: S1; | | | | | | | | | | | |
| Annotazioni Classamento e rendita validati (D.M. 701/94) | | | | | | | | | | | |

INTESTATO

| N. | DATI ANAGRAFICI | CODICE FISCALE | DIRITTI E ONERI REALI |
|---|---|----------------|------------------------|
| 1 | SANTARCANGELO COSTRUZIONI SOCIETA' COOPERATIVA A RESPONSABILITA' LIMITATA con sede in SANTARCANGELO DI ROMAGNA | 00194710406* | (1) Proprieta' per 1/1 |
| DATI DERIVANTI DA COSTITUZIONE del 18/12/2012 n. 1185.1/2012 in atti dal 18/12/2012 (protocollo n. RN0137238) Registrazione: COSTITUZIONE | | | |

Unità immobiliari n. 1

Ricevuta n. 12422

Tributi erariali: Euro 1,00

Visura ordinaria

Richiedente: **SORGENTE**

Identificativi Catastali:

Sezione:
Foglio: 17
Particella: 193
Subalterno: 5

Compilata da:
Sacchini Gianfranco

Iscritto all'albo:
Geometri

Prov. Rimini

N. 364

scheda n. 1 Scala 1:200

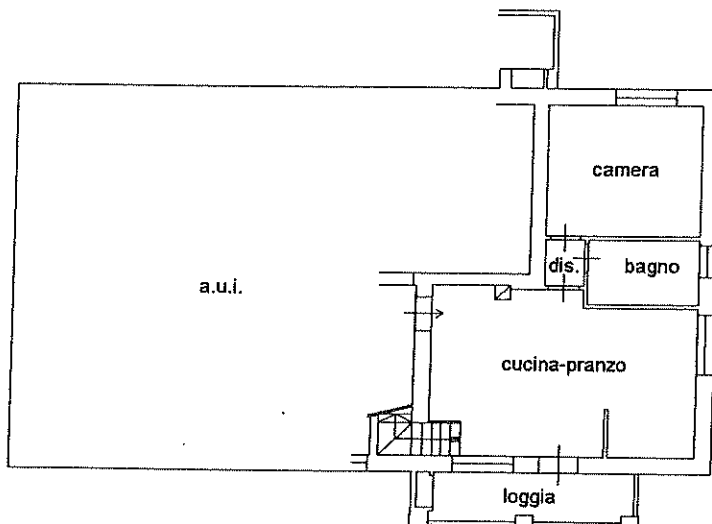

PIANO PRIMO
H=2.70

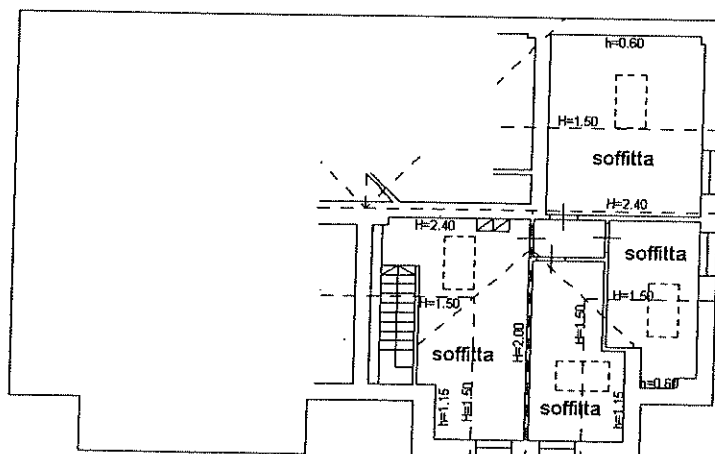

Agenzia del Territorio
CATASTO FABBRICATI
Ufficio Provinciale di
Rimini

Dichiarazione protocollo n. RN0137238 del 18/12/2012
Planimetria di u.i.u. in Comune di Santarcangelo Di Romagna
Via Delle Magnolie civ. 10

| | |
|---|--|
| Identificativi Catastali: Sezione: Foglio: 17 Particella: 193 Subalterno: 7 | Compilata da: Sacchini Gianfranco Isritto all'albo: Geometri Prov. Rimini N. 364 |
|---|--|

Scheda n. 1 Scala 1:200

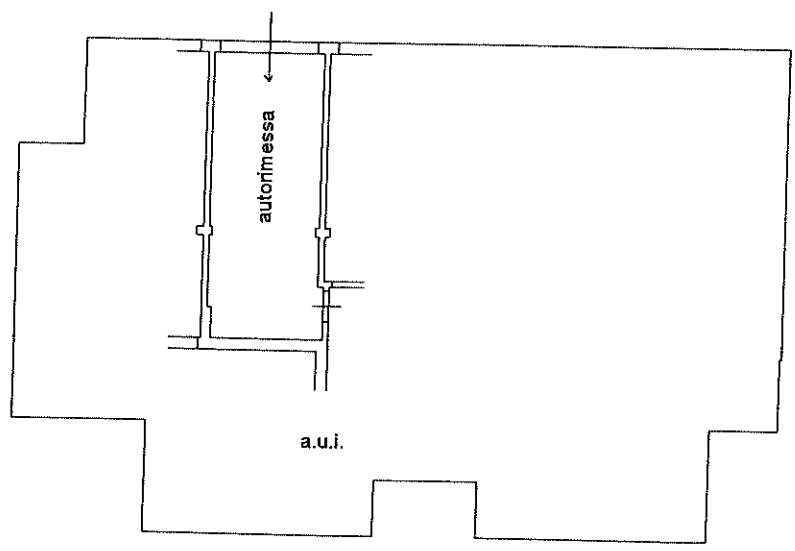

PIANO SOTTOSTRADA
H=2.50



RIMINI
Prima Planimetria in atti
26/05/2015 - n. RN0040185 - Richiedente BRANCALEONI ANTONELLA
Scheda: 1 - Formato di acq.: A4(210x297) - Fatt. di scala: 1:1

ELABORATO PLANIMETRICO

Compilato da:
Sacchini Gianfranco
Isritto all'albo:
Geometri

Prov. Rimini N. 364

Agenzia del Territorio
CATASTO FABBRICATI
Ufficio Provinciale di
Rimini

Comune di Santarcangelo Di Romagna

Sezione: Foglio: 17 Particella: 193

Protocollo n. RN0137238 del 18/12/2012

Tipo Mappale n. 123200 del 07/11/2012

Dimostrazione grafica dei subalterni

Scala 1 : 500

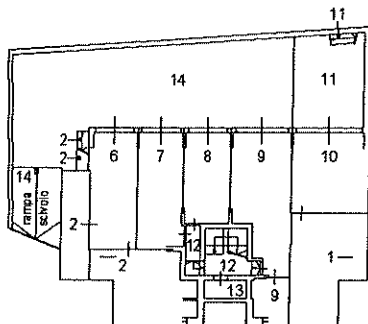

PIANO SOTTOSTRADA

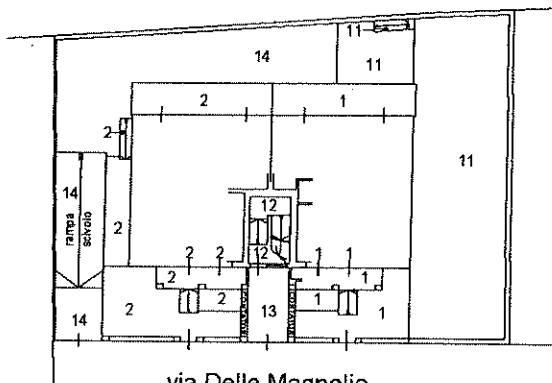

via Delle Magnolie

PIANO TERRA

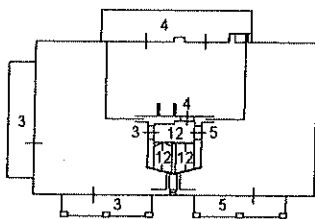

PIANO PRIMO

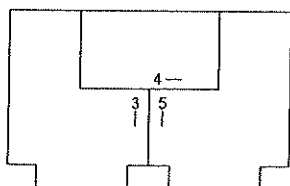

PIANO SECONDO
(sottotetto)



Ultima Planimetria in atti

26/05/2015 - n. RN0040196 - Richiedente

Foglio 1 di 1 - Formato di acq.: A4(210x297) - Fatt. di scala: 1:1

Ufficio Provinciale di Rimini - Territorio

Servizi Catastali

Comune di: SANTARCANGELO DI ROMAGNA

Elenco Subalterni

ACCERTAMENTO DELLA PROPRIETA IMMOBILIARE URBANA

ELENCO DEI SUBALTERNI ASSEGNATI

| Comune | | Sezione | Foglio | Particella | | Tipo mappale | del: |
|--------------------------|-----------------------|---------|--------|------------|------|---|------|
| SANTARCANGELO DI ROMAGNA | | | 17 | 193 | | 123200 | |
| Sub | UBICAZIONE via/piazza | n°civ | Piani | Scala | Int. | DESCRIZIONE | |
| 1 | VIA DELLE MAGNOLIE | 8 | S1-T | | | ABITAZIONE (P. T.), SERVIZI (P. S1), CORTE ESCLUSIVA (P. T.) | |
| 2 | VIA DELLE MAGNOLIE | 12 | S1-T | | | ABITAZIONE (P. T.), SERVIZI (P. S1), CORTE ESCLUSIVA (P. S1 E T.), SCALA ESTERNA (P. S1-T.) | |
| 3 | VIA DELLE MAGNOLIE | 10 | 1-2 | | | ABITAZIONE (P.1), SOFFITTA (P.2) | |
| 4 | VIA DELLE MAGNOLIE | 10 | 1-2 | | | ABITAZIONE (P.1), SOFFITTA (P.2) | |
| 5 | VIA DELLE MAGNOLIE | 10 | 1-2 | | | ABITAZIONE (P.1), SOFFITTA (P.2) | |
| 6 | VIA DELLE MAGNOLIE | 12 | S1 | | | AUTORIMESSA (P.S1) | |
| 7 | VIA DELLE MAGNOLIE | 10 | S1 | | | AUTORIMESSA (P.S1) | |
| 8 | VIA DELLE MAGNOLIE | 10 | S1 | | | AUTORIMESSA (P.S1) | |
| 9 | VIA DELLE MAGNOLIE | 10 | S1 | | | AUTORIMESSA E RIPOSTIGLIO (P.S1) | |
| 10 | VIA DELLE MAGNOLIE | 8 | S1 | | | AUTORIMESSA (P.S1) | |
| 11 | VIA DELLE MAGNOLIE | 8 | S1-T | | | B. C. N. C. AI SUB 1-10, CORTE (P. S1 E T.), SCALA ESTERNA (P. S1-T.) | |
| 12 | VIA DELLE MAGNOLIE | 10 | S1-T1 | | | B. C. N. C. AI SUB 3-4-5, SCALA INTERNA (P. S1-T.-1), DISIMPEGNO (P. S1) | |
| 13 | VIA DELLE MAGNOLIE | 10 | S1-T | | | B. C. N. C. AI SUB 1-2-3-4-5, ACCESSO PEDONALE E ARMADI CONTATORI (P. T.), VANO TECNICO (P. S1) | |
| 14 | VIA DELLE MAGNOLIE | | S1-T | | | B. C. N. C. AI SUB 1-2-3-4-5-6-7-8-9-10, ACCESSO CARRABILE (P. T.), RAMPA- SCIVOLO (P. S1-T.), AREA DI MANOVRA (P. S1). | |

Visura ordinaria

Richiedente: **SORGENTE**





Ufficio Provinciale di Rimini - Territorio
Servizi Catastali

Visura per immobile

Situazione degli atti informatizzati al 26/05/2015

Data: 26/05/2015 - Ora: 08.31.10 Fine
Visura n.: RN0040213 Pag: 1

| | | |
|----------------------|--|--|
| Dati della richiesta | Comune di SANTARCANGELO DI ROMAGNA (Codice: 1304) | |
| Catasto Terreni | Provincia di RIMINI | |
| | Foglio: 12 Particella: 472 | |

Area di enti urbani e promiscui

| N. | DATI IDENTIFICATIVI | | | DATI CLASSAMENTO | | | | DATI DERIVANTI DA | |
|----------|---------------------|------------|-----|------------------|----------------|--|-------|--------------------|---|
| | Foglio | Particella | Sub | Porz | Qualità Classe | Superficie(m ²) ha are ca | Deduz | | Reddito |
| 1 | 12 | 472 | | - | ENTE URBANO | 32 07 | | Dominicale Agrario | TIPO MAPPALE del 10/11/1997 n. 124249.581/1989 in atti dal 19/12/1998 |
| Notifica | | | | Partita | | 1 | | | |

Unità immobiliari n. 1

Ricevuta n. 12422

Tributi erariali: Euro 1,00

Visura ordinaria

Richiedente: **SORGENTE**

7

Visura per immobile

Situazione degli atti informatizzati al 26/05/2015

| | | |
|----------------------|--|--|
| Dati della richiesta | Comune di SANTARCANGELO DI ROMAGNA (Codice: I304) | |
| Catasto Fabbricati | Provincia di RIMINI | |
| Unità immobiliare | Foglio: 12 Particella: 472 Sub.: 9 | |

| N. | DATI IDENTIFICATIVI | | | | DATI DI CLASSAMENTO | | | DATI DERIVANTI DA | | | |
|---|---------------------|--------|------------|-----|---------------------|------------|-----------|-------------------|---------|---------------|---|
| | Sezione Urbana | Foglio | Particella | Sub | Zona Cens. | Micro Zona | Categoria | | Classe | Consistenza | Rendita |
| 1 | | 12 | 472 | 9 | | | A/10 | 2 | 10 vani | Euro 3.408,62 | VARIAZIONE NEL CLASSAMENTO del 17/01/2013 n. 467.1/2013 in atti dal 17/01/2013 (protocollo n. RN0004620) VARIAZIONE DI CLASSAMENTO |
| Indirizzo VIA DEL PINO n. 5 piano: S1-T-1-2; | | | | | | | | | | | |
| Annotazioni Classamento e rendita validati (D.M. 701/94) | | | | | | | | | | | |
| INTESTATO | | | | | | | | | | | |

| N. | DATI ANAGRAFICI | | CODICE FISCALE | DIRITTI E ONERI REALI |
|---|---|--|----------------|-----------------------------|
| | SANTARCANGELO COSTRUZIONI SOCIETA' COOPERATIVA A RESPONSABILITA' LIMITATA con sede in SANTARCANGELO DI ROMAGNA | | | |
| 1 | SANTARCANGELO COSTRUZIONI SOCIETA' COOPERATIVA A RESPONSABILITA' LIMITATA con sede in SANTARCANGELO DI ROMAGNA | | 00194710406* | (1) Proprietà per 1000/1000 |
| DATI DERIVANTI DA | | | | |
| ISTRUMENTO (ATTO PUBBLICO) del 02/12/1998 Voltura n. 4582.1/1999 in atti dal 12/04/1999 Repertorio n.: 110891 Rogante: FRANCIOSI ENRICO Sede: RIMINI Registrazione: MUTAMENTO DENOM. O RAG. SOC. | | | | |

Unità immobiliari n. 1

Ricevuta n. 12422

Tributi erariali: Euro 1,00

Visura ordinaria

Richiedente: **SORGENTE**

Visura per immobile

Situazione degli atti informatizzati al 26/05/2015

| | | |
|----------------------|--|--|
| Dati della richiesta | Comune di SANTARCANGELO DI ROMAGNA (Codice: I304) | |
| Catasto Fabbricati | Provincia di RIMINI | |
| Unità immobiliare | Foglio: 12 Particella: 472 Sub.: 12 | |

| N. | DATI IDENTIFICATIVI | | | | DATI DI CLASSAMENTO | | | DATI DERIVANTI DA | | | |
|------------------|--|--------|------------|-----|---------------------|------------|-----------|-------------------|--------------------|-------------|---|
| | Sezione Urbana | Foglio | Particella | Sub | Zona Cens. | Micro Zona | Categoria | | Classe | Consistenza | Rendita |
| 1 | | 12 | 472 | 12 | | | C/2 | 3 | 165 m ² | Euro 434,60 | VARIAZIONE NEL CLASSAMENTO del 21/01/2013 n. 537.1/2013 in atti dal 21/01/2013 (protocollo n. RN0005309) VARIAZIONE DI CLASSAMENTO |
| Indirizzo | VIA DEL PINO n. 5 piano: T; | | | | | | | | | | |
| Annotazioni | Classamento e rendita validati (D.M. 701/94) | | | | | | | | | | |
| INTESTATO | | | | | | | | | | | |

| N. | DATI ANAGRAFICI | | CODICE FISCALE |
|----|---|--|----------------|
| | SANTARCANGELO COSTRUZIONI SOCIETA' COOPERATIVA A RESPONSABILITA' LIMITATA con sede in | | |
| 1 | SANTARCANGELO DI ROMAGNA | | 00194710406* |

Unità immobiliari n. 1 Ricevuta n. 12422 Tributi erariali: Euro 1,00

Visura ordinaria Richiedente: **SORGENTE**

Agenzia del Territorio
CATASTO FABBRICATI
Ufficio Provinciale di
Rimini

Dichiarazione protocollo n. RN0012673 del 01/02/2012

Planimetria di u.i.u. in Comune di Santarcangelo Di Romagna

Via Del Pino

civ. 5

Identificativi Catastali:

Sezione:

Foglio: 12

Particella: 472

Subalterno: 12

Compilata da:

Scarponi Stefano

Iscritto all'albo:
Geometri

Prov. Rimini

N. 821

Ed. n. 1

Scala 1:200

PIANO TERRA

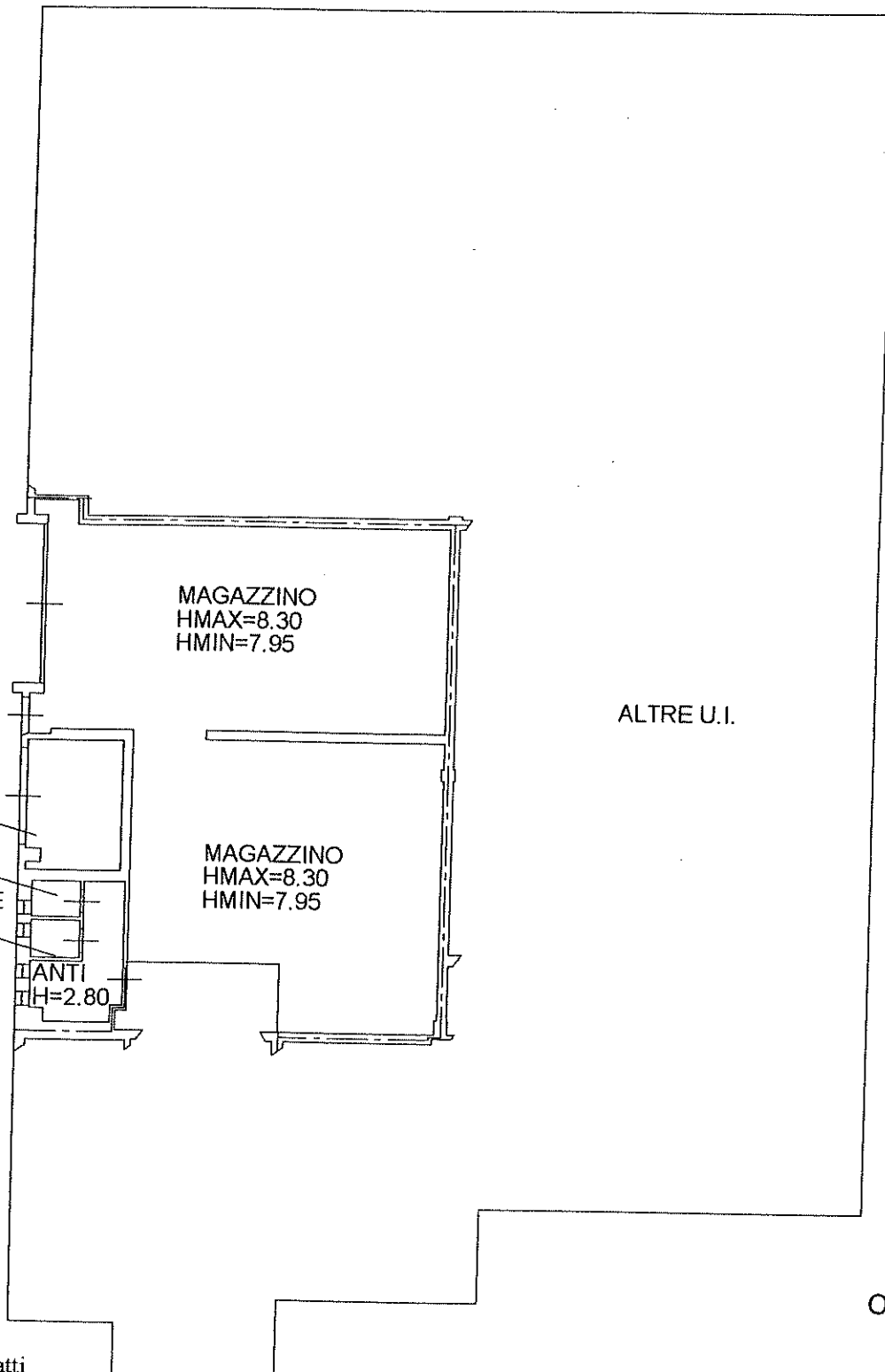

Planimetria in atti

Agenzia del Territorio

CATASTO FABBRICATI

Ufficio provinciale di

Rimini

Dichiarazione protocollo n. RN0012
CANTONE DI DOMAGNA(1304) - < Foglio: 12 Particella: 472 -
Planimetria di u.i.u. in Comune di

Via Del Pino

Scala 1: 200

PIANO PRIMO SOTTOSTRADA (INTERRATO)

H=2.45

BOCCA
DI LUPO

BOCCA
DI LUPO

RIP.

SGOMBERO

PIANO TERRA

H=2.80

C.T.

UFFICIO

DIS.

W.C.

ALTRE U.I.

Data: 26/05/2015
Catasto dei Fabbricati - Situazione al 26/05/2015 - Comune di DOMAGNA(1304) - < Foglio: 12 Particella: 472 -
Via DEL PINO n. 5 piano: S1-T-1-2;
Foglio: 12 Particella: 472 -
Forma: 1:1
Richiedente BRANCALEONI ANTONELLA
Cambio di acq.: A3(297x420) - Part. di scala: 1:1
Ultima Planimetria atti



Catasto dei Fabbricati - Situazione al 26/05/2015 - Comune di Santarcangelo Di Romagna
 VIA DEL PINO n. 5 piano: S1-T-1-2;
 Catasto n. 1
 Data: 26/05/2015 n. 1
 Foglio di acq. A3(297x420) - Part. di scala: 1:1
 Ultima Planimetria art.

Scala 1: 200

PIANO PRIMO SOTTOSTRADA (INTERRATO)

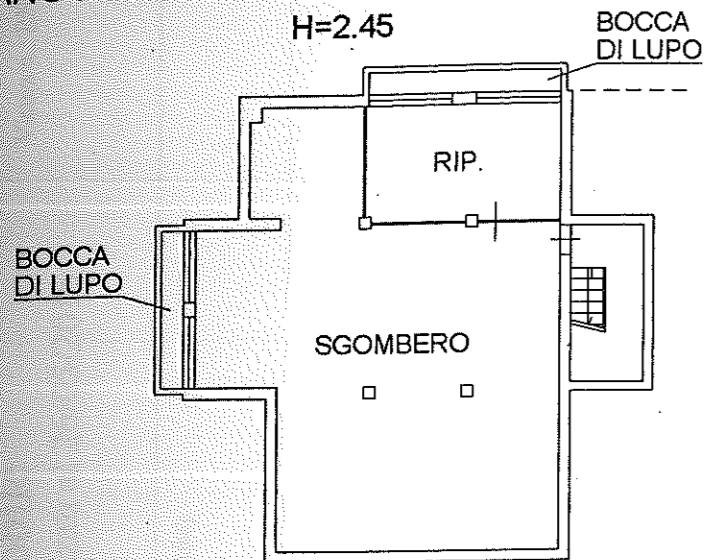

PIANO TERRA
 H=2.80

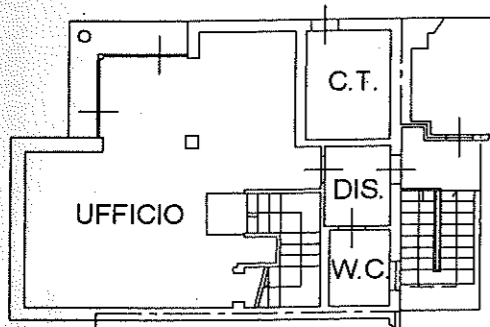

ALTRE U.I.

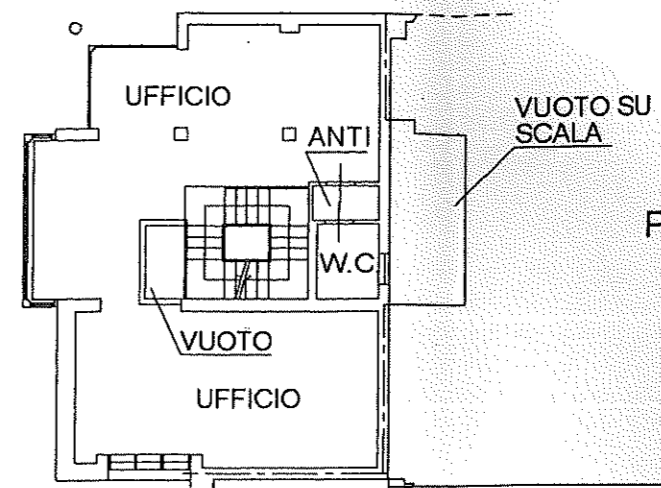

PIANO PRIMO
 H=2.80

ALTRA U.I.

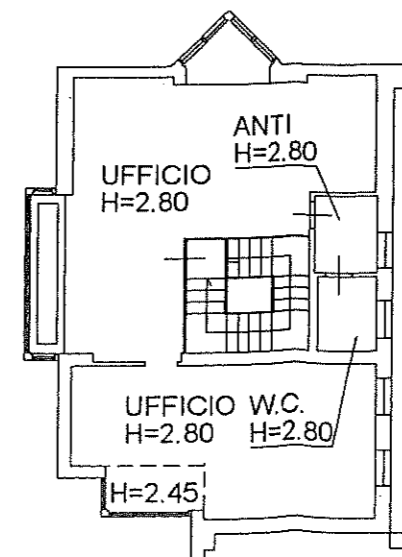

PIANO SECONDO

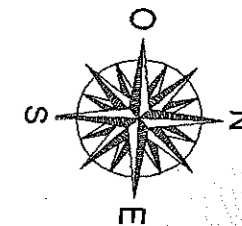

Visura per immobile

Situazione degli atti informatizzati al 26/05/2015

| | | |
|----------------------|---|--|
| Dati della richiesta | Comune di SANTARCANGELO DI ROMAGNA (Codice: I304) | |
| Catasto Fabbricati | Provincia di RIMINI | |
| Unità immobiliare | Foglio: 12 Particella: 472 Sub.: 11 | |

| N. | DATI IDENTIFICATIVI | | | | DATI DI CLASSAMENTO | | | | DATI DERIVANTI DA | | |
|--|---------------------|--------|------------|-----|---------------------|------------|-----------|--------|-------------------|----------------------|---|
| | Sezione Urbana | Foglio | Particella | Sub | Zona Cens. | Micro Zona | Categoria | Classe | | Consistenza | Rendita |
| 1 | | 12 | 472 | 11 | | | D/7 | | | Euro 2.455,20 | VARIAZIONE NEL CLASSAMENTO del 21/01/2013 n. 536.1/2013 in atti dal 21/01/2013 (protocollo n. RN0005308) VARIAZIONE DI CLASSAMENTO |
| Indirizzo VIA DEL PINO n. 7 piano: T-1; | | | | | | | | | | | |
| Notifica effettuata con prot. n. RN0057163/2013 del 25/06/13 | | | | | | | | | | | |
| Annotazioni di studio: classamento e rendita rettificati (d.m. 701/94) | | | | | | | | | | | |
| Mod.58 | | | | | | | | | | | |

INTESTATO

| N. | DATI ANAGRAFICI | | CODICE FISCALE | DIRITTI E ONERI REALI |
|----|---|--------------------------|----------------|------------------------------|
| | SANTARCANGELO COSTRUZIONI SOCIETA' COOPERATIVA A RESPONSABILITA' LIMITATA con sede in | SANTARCANGELO DI ROMAGNA | | |
| 1 | | | 00194710406* | (1) Proprieta' per 1000/1000 |

Unità immobiliari n. 1

Ricevuta n. 12422

Tributi erariali: Euro 1,00

Visura ordinaria

Richiedente: **SORGENTE**

Agenzia del Territorio

CATASTO FABBRICATI

Ufficio provinciale di
Rimini

Dichiarazione protocollo n. RN0012

Comune di DOMAGNA(1304) - < Foglio: 12 Particella: 472 -
Planimetria di u.i.u. in Comune di

Via Del Pino

Scala 1: 200

PIANO TERRA

ALTRE U.I.

ALTRE U.I.

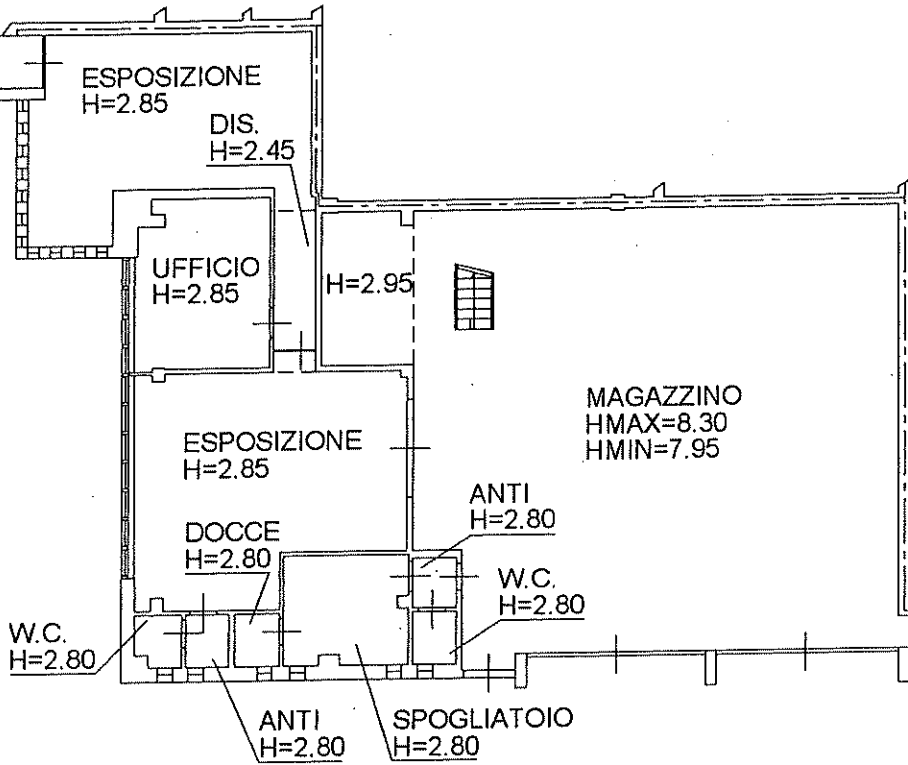

CORTE ESCLUSIVA

M.LE 473

Data: 26/05/2015 - n. RN0040188 - Richiedente BRANCALEONI ANTONELLA
Catasto dei Fabbricati - Situazione al 26/05/2015 - Comune di DOMAGNA(1304) - < Foglio: 12 Particella: 472 -
VIA DEL PINO n. 7 piano: T-1;
Foglio: 12 Particella: 472 -
Fonte di acq.: A3(297x420) - Fatt. di scala: 1:1



Agenzia del Territorio
CATASTO FABBRICATI
 Ufficio provinciale di
Rimini

Dichiarazione protocollo n. RN0012673 del 01/02/2012
 GNA(I304) - < Foglio: 12 Particella: 472 - Subalterno 11 >
 Planimetria di u.i.u. in Comune di Santarcangelo Di Romagna
 Via Del Pino civ. 7

Identificativi Catastali:
 Sezione:
 Foglio: 12
 Particella: 472
 Subalterno: 11

Compilata da:
 Scarponi Stefano
 Iscritto all'albo:
 Geometri
 Prov. Rimini N. 821

Data: 26/05/2015
 Catasto dei Fabbricati - Situazione al 26/05/2015 - Comune di Santarcangelo Di Romagna
 Via DEL PINO n. 7 piano: T-1;
 Foglio: 12 Particella: 472 Subalterno: 11
 Scala 1: 200
 Ultima Planimetria in atti

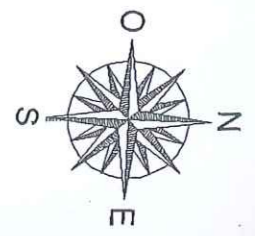
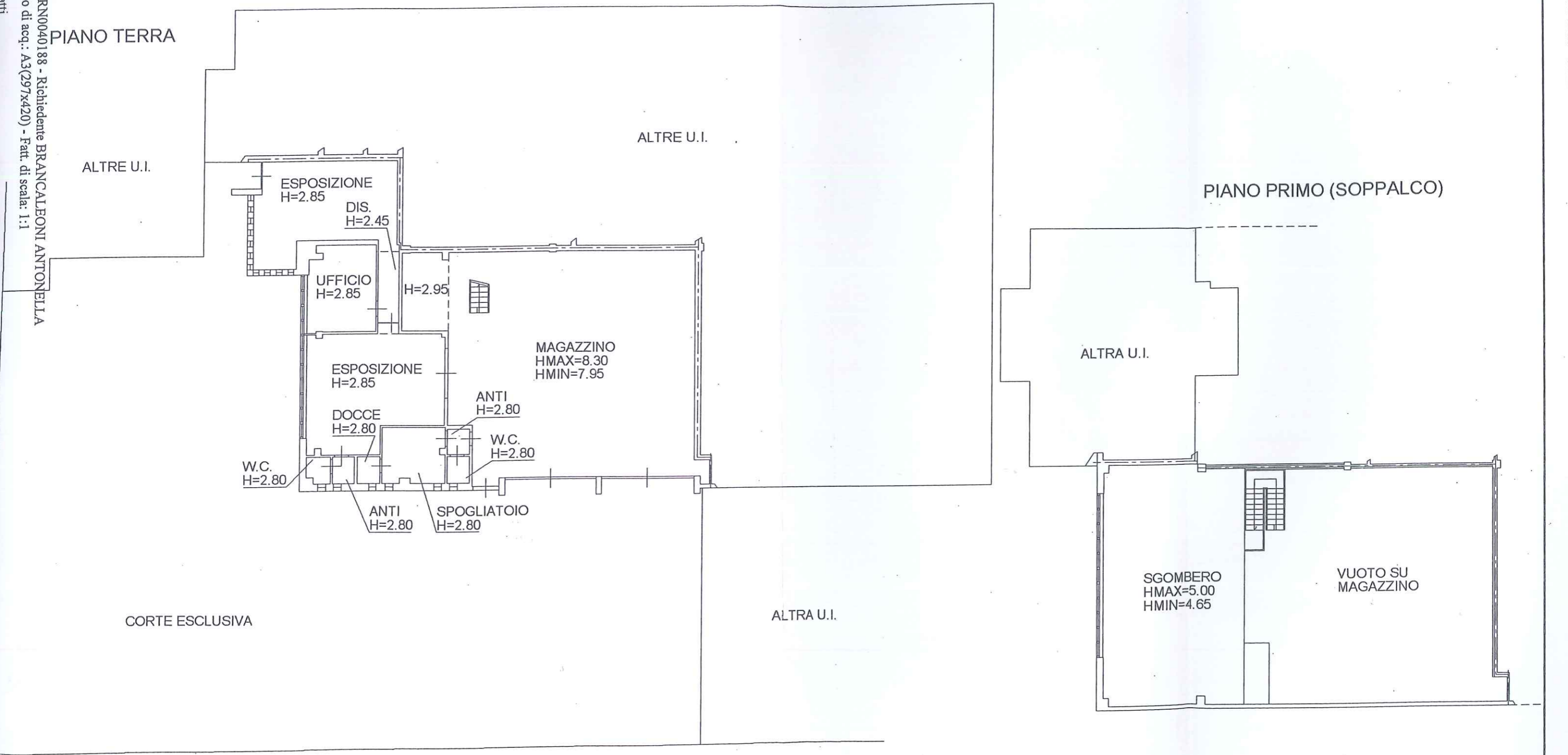

Data: 26/05/2015 - n. KNU0040188 - Richiedente BRANCALONI ANTONELLA

Visura per immobile

Situazione degli atti informatizzati al 26/05/2015

Data: 26/05/2015 - Ora: 08.37.10 Fine

Visura n.: RN0040231 Pag: 1

| | | |
|----------------------|--|--|
| Dati della richiesta | Comune di SANTARCANGELO DI ROMAGNA (Codice: I304) | |
| Catasto Fabbricati | Provincia di RIMINI | |
| Unità immobiliare | Foglio: 12 Particella: 472 Sub.: 10 | |

| N. | DATI IDENTIFICATIVI | | | | DATI DI CLASSAMENTO | | | | DATI DERIVANTI DA | | |
|--|---------------------|--------|------------|-----|---------------------|------------|-----------|--------|-------------------|---------------|---|
| | Sezione Urbana | Foglio | Particella | Sub | Zona Cens. | Micro Zona | Categoria | Classe | | Consistenza | Rendita |
| 1 | | 12 | 472 | 10 | | | D/7 | | | Euro 2.343,60 | VARIAZIONE NEL CLASSAMENTO del 21/01/2013 n. 536.1/2013 in atti dal 21/01/2013 (protocollo n. RN0005308) VARIAZIONE DI CLASSAMENTO |
| Indirizzo | | | | | | | | | | | |
| effettuata con prot. n. RN0057162/2013 del 25/06/13 | | | | | | | | | | | |
| Via DELLA QUERCIA piano: I; | | | | | | | | | | | |
| Notifica | | | | | | | | | | | |
| di stadio: classamento e rendita rettificati (d.m. 701/94) | | | | | | | | | | | |
| Annotazioni | | | | | | | | | | | |
| Partita | | | | | | | | | | | |
| Mod.58 | | | | | | | | | | | |

INTESTATO

| | | |
|------------------------|--|--------------------------------|
| N. | DATI ANAGRAFICI | |
| 1 | SANTARCANGELO COSTRUZIONI SOCIETA' COOPERATIVA A RESPONSABILITA' LIMITATA con sede in SANTARCANGELO DI ROMAGNA | CODICE FISCALE 00194710406* |
| Unità immobiliari n. 1 | Ricevuta n. 12422 | Tributi erariali: Euro 1,00 |
| Visura ordinaria | Richiedente: SORGENTE | |

Ultima Planimetria
Data: 26/05/2015 - R.N. RN0040189 - Richiedente BRANCALONE ANTONELLA
Tot. schede: 1 - Foglio di acq.: A3 (297x420) - Fatt. di scala: 1:1

Agenzia del Territorio
CATASTO FABBRICATI
Ufficio provinciale di
Rimini

Dichiarazione protocollo n. RN0012673 del 01/02/2012
MAGNA(1304) - < Foglio: 12 Particella: 472 - Subalterno 10 >
Planimetria di u.i.u. in Comune di Santarcangelo Di Romagna
Via Della Quercia civ.

Identificativi Catastali:
Sezione:
Foglio: 12
Particella: 472
Subalterno: 10

Compilata da:
Scarponi Stefano
Iscritto all'albo:
Geometri
Prov. Rimini N. 821

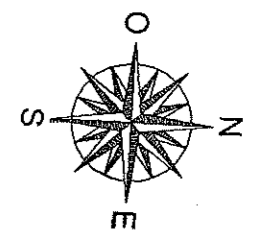
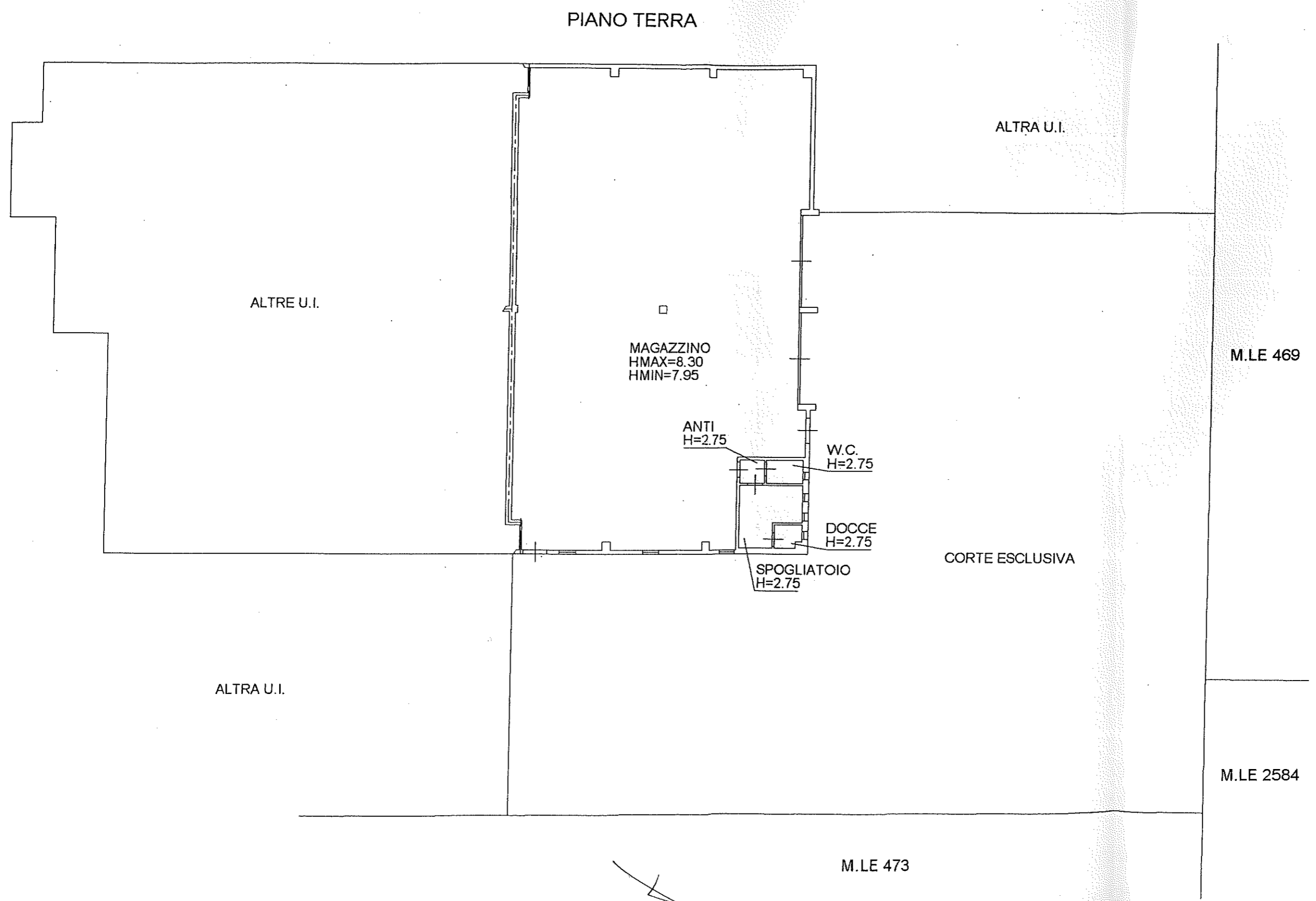

DATA: 20/03/2013 - R. KNU040189 - Richiedente BRANCALONE ANTONELLA

| | | | | | |
|--|--|------------------------|-----------------|--|-------------------------|
| Comune di Santarcangelo Di Romagna Dimostrazione grafica dei subalterni | | Sezione: Foglio: 12 | Particella: 472 | Prov. Rimini Protocollo n. RN0012673 del 01/02/2012 | N. 821 Scala 1 : 500 |
|--|--|------------------------|-----------------|--|-------------------------|

CATASTO FABBRICATI

Ufficio provinciale di Rimini

Data: 26/05/2015 - n. RN0040198 - Richiedente
 Scheda di 1 - Formato di acq.: A3(297x420) - Fatt. di scala: 1:1
 Ultima planimetria in atti

PIANO PRIMO SOTTOSTRADA
(INTERRATO)

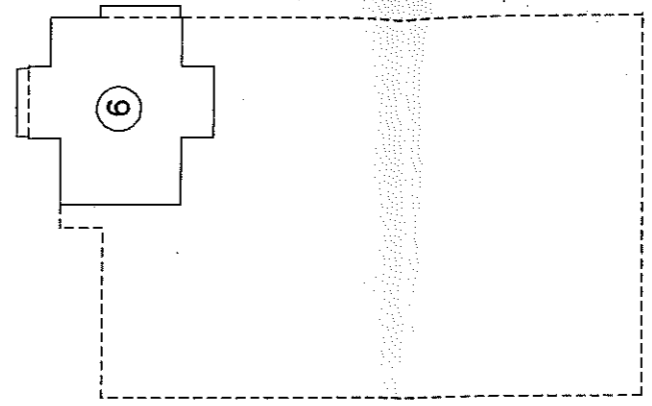

PIANO PRIMO

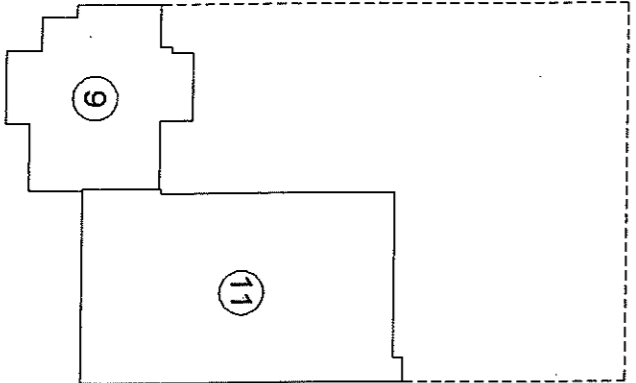

PIANO TERRA

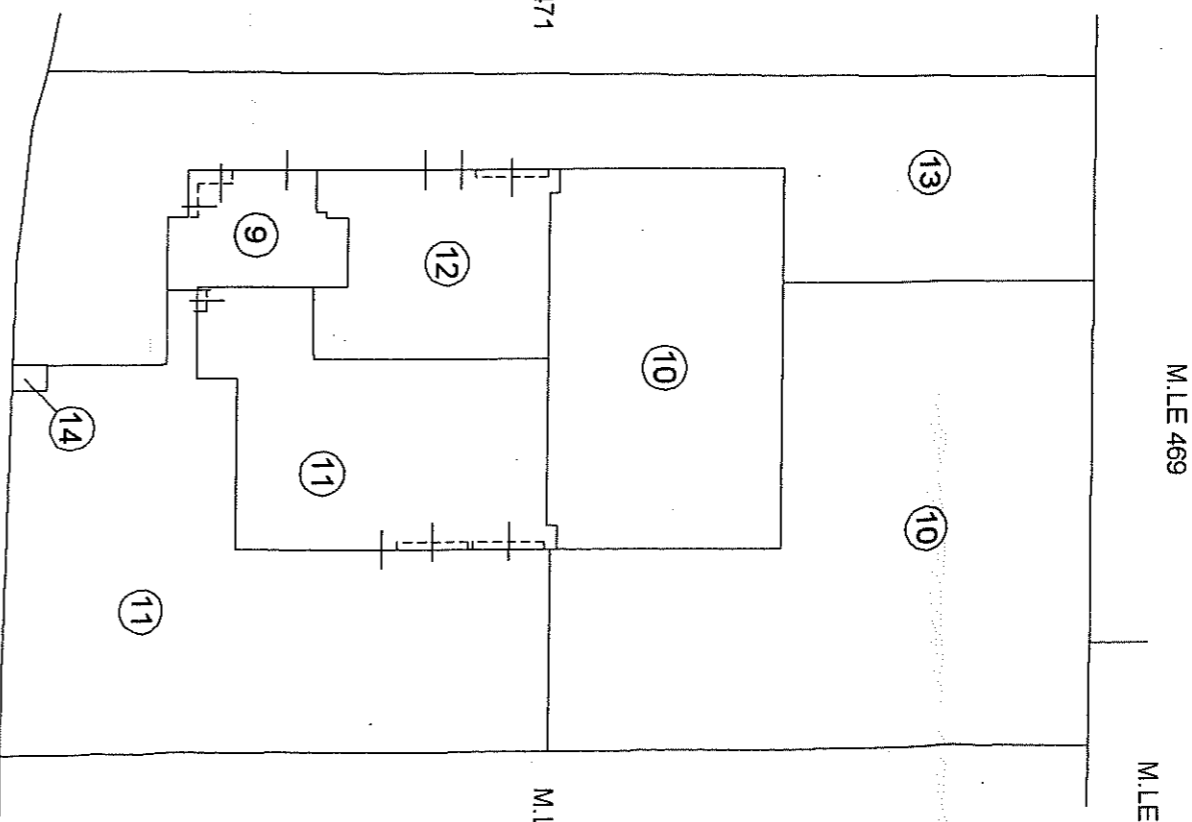

PIANO SECONDO

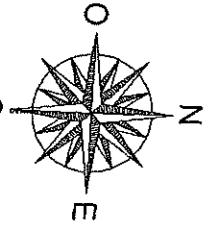
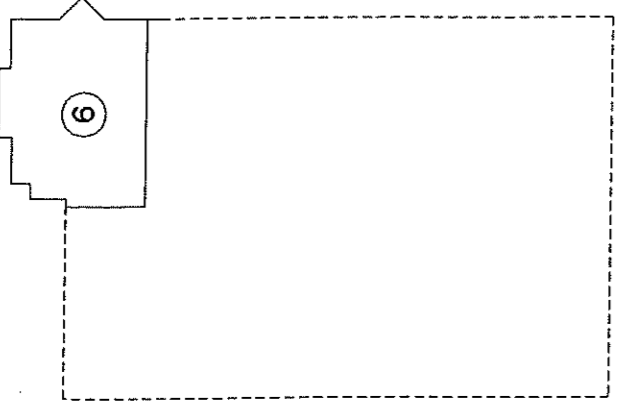

Ufficio Provinciale di Rimini - Territorio

Servizi Catastali

Comune di: SANTARCANGELO DI ROMAGNA

Elenco Subalterni

ACCERTAMENTO DELLA PROPRIETA IMMOBILIARE URBANA

ELENCO DEI SUBALTERNI ASSEGNATI

| Comune | Sezione | Foglio 12 | Particella 472 | | Tipo mappale | del: |
|--------------------------|-----------------------|--------------|-------------------|-------|--------------|--|
| SANTARCANGELO DI ROMAGNA | | | Piani | Scala | Int. | DESCRIZIONE |
| Sub | UBICAZIONE via/piazza | n°civ | | | | |
| 1 | | | | | | SOPPRESSO |
| 6 | | | | | | SOPPRESSO |
| 7 | | | | | | SOPPRESSO |
| 8 | | | | | | SOPPRESSO |
| 9 | via del pino | 5 | S1-T1-2 | | | UFFICIO |
| 10 | via della quercia | | T | | | MAGAZZINO |
| 11 | via del pino | 7 | T-1 | | | MAGAZZINO |
| 12 | via del pino | 5 | T | | | MAGAZZINO |
| 13 | via del pino | | T | | | BENE COMUNE NON CENSIBILE (CORTE) AI SUB 9 E 12 |
| 14 | via del pino | | T | | | BENE COMUNE NON CENSIBILE (INGRESSO ESTERNO) AI SUB 9 E 11 |

Visura ordinaria

Richiedente: **SORGENTE**

